

Sayı : E-25219254-115.01.07-1784758
Konu : Torbalı 2021/7 no.lu parselasyon planı hk.

31.01.2024

TORBALI BELEDİYE BAŞKANLIĞINA
Tepeköy Mah. Atatürk Meydanı No:1 35860
Torbalı/İzmir

İlgi : 12.10.2023 tarihli ve E-30597936-255.03.03-16508/16476 sayılı yazınız

İlgi yazınıza konu; İlçeniz Ertuğrul Mahallesi, 104 ada 1, 3, 4, 5, 6, 7, 10, 11, 12, 13, 18, 19, 20, 21, 22, 23, 24, 25, 26, 27, 28, 30, 32, 33, 37, 38, 42, 43, 44, 45 ve 46 no.lu parselleri kapsayan alanda, 3194 sayılı İmar Kanununun 18. Maddesine göre düzenlenen ve Belediyeniz Encümeninin 10/10/2023 tarih, 1139 sayılı kararı ile onaylanan 2021/7 no.lu parselasyon planı ve dağıtım cetveli, 5216 sayılı kanunun 7/1-b maddesi gereği, Belediyemiz Encümeninin 18/01/2024 tarih ve 04-26 sayılı kararı ile onaylanmıştır.

Onaylı imar planı uygulaması ve Encümen Kararı yazımız ekinde olup, parselasyon planının 3194 sayılı İmar Kanununun 19. Maddesine göre askıya çıkarılarak tescile gönderilmesi ve tescil edilmesi durumunda tarafımıza bilgi verilmesi hususunda gereğini rica ederim.

Abdurrahman Suphi ŞAHİN
Büyükşehir Belediye Başkanı a.
Genel Sekreter Yardımcısı

Ek :
1- İşlem dosyası (1 adet)
2- Encümen kararı (1 suret)

BELGENİN ASLI
ELEKTRONİK İMZALIDIR.
31.01.2024
Ali İhsan GERENKAYA
Veri Hayatı Kurulu

Bu belge, güvenli elektronik imza ile imzalanmıştır.

Belge Doğrulama Kodu : *BSNT8EP2BC* Pin Kodu: 86262
İlgili Birim : İmar Uygulama 2. Şube Müdürlüğü
Adres : Mimar Sinan Mahallesi 9 Eylül Meydanı No:9/1 Kulturpark İçi 2 No'lu Hol
Konak / İzmir
Birim Telefon : 02322931244
Elektronik Ağ : www.izmir.bel.tr
Birim Faks : 02322931534
E-Posta : haritavecebssdb@izmir.bel.tr

Belge Takip Adresi : https://www.turkiye.gov.tr/izmir-ebys
Bilgi İçin : Çağdaş KOC
Unvan : Harita Mühendisi
Telefon : 2322933261
Kep : izmirbuyuksehirbelediye@hs01.kep.tr



ENCÜMEN KARARI

Başkanlık Makamından Encümenimize havale edilen Harita Dairesi Başkanlığına bağlı İmar Uygulama 2. Şube Müdürlüğünün 12.01.2024 tarih ve E.1745125 sayılı yazılarında;

İlgi: Torbalı Belediyesinin 12.10.2023 tarihli ve E-30597936-255.03.03-16508/16476 sayılı yazısı. İlgi yazıda Torbalı İlçesi Ertuğrul Mahallesi, 104 ada 1, 3, 4, 5, 6, 7, 10, 11, 12, 13, 18, 19, 20, 21, 22, 23, 24, 25, 26, 27, 28, 30, 32, 33, 37, 38, 42, 43, 44, 45 ve 46 no.lu parseli kapsayan alanda, İmar Kanununun 18. maddesine göre yapılan ve Torbalı Belediyesi Encümeninin 10.10.2023 tarih, 1139 sayılı Kararı ile onaylanan 2021/7 no.lu parselasyon planının, 5216 sayılı Kanunun 7/1-b maddesine göre Belediyemizce onaylanması istenmiştir. Yapılan incelemede; Söz konusu parselasyon planında, Arazi ve Arsa Düzenlemeleri Hakkında Yönetmeliğin Kat mülkiyetine konu alanlar başlıklı 19. maddesinin 4. fıkrası "Farklı kat irtifakı veya kat mülkiyeti kurulu parseller birbirleri ile birleştirilmeksizin uygulamaya alınarak aşağıdaki usullere göre dağıtımına tabi tutulur: a) Kat irtifakı veya kat mülkiyeti kurulu parsellerin imar uygulaması sırasında müstakil bir imar parseli oluşmadığı durumlarda, kat irtifakı veya kat mülkiyeti kurulu taşınmazın ana gayrimenkulüne, öncelik sırasına göre; 1) Tescil harici alanlardan, Belediye/Valilik mülkiyetindeki alanlardan veya Hazine taşınmazlarından tahsis yapılmak suretiyle hisselendirilerek, bu hisseler karşılıklı gelen alanların yapı sahiplerine rayiç bedeli üzerinden satılması suretiyle, 2) Kesinti yapılamayan parselde denk gelen miktarı bedele dönüştürmek suretiyle, imar parseli oluşturulur." Hükmü gereği işlem yapıldığı anlaşılmaktadır. Müdürlüğümüzce incelenerek uygun görülen Torbalı İlçesi Ertuğrul Mahallesi, 104 ada 1, 3, 4, 5, 6, 7, 10, 11, 12, 13, 18, 19, 20, 21, 22, 23, 24, 25, 26, 27, 28, 30, 32, 33, 37, 38, 42, 43, 44, 45 ve 46 no.lu parseli kapsayan alanda 3194 sayılı İmar Kanununun 18. maddesine ve bu madde ile ilgili uygulama yönetmeliğine, imar planı ve plan notlarına göre hazırlanarak Torbalı Belediyesi Encümeninin 10.10.2023 tarih, 1139 sayılı Kararı ile onaylanan 2021/7 no.lu parselasyon planının ve dağıtım cetvellerinin 5216 sayılı Kanunun 7/1-b maddesine istinaden Encümenimizce onaylanması ve 3194 sayılı İmar Kanununun 19. maddesine göre işlem yapılmak üzere Torbalı Belediyesine gönderilmesi konusunda Encümenimizce karara varılmasını görüşlerinize arz ederim. Denilmekle gereği düşünüldü.

Harita Dairesi Başkanlığına bağlı İmar Uygulama 2. Şube Müdürlüğünün teklifi incelenmiş olup; yukarıdaki açıklamalar kapsamında İzmir İli, Torbalı İlçesi, Ertuğrul Mahallesi, 104 ada 1, 3, 4, 5, 6, 7, 10, 11, 12, 13, 18, 19, 20, 21, 22, 23, 24, 25, 26, 27, 28, 30, 32, 33, 37, 38, 42, 43, 44, 45 ve 46 no.lu parseli kapsayan alanda 3194 sayılı İmar Kanununun 18. maddesine ve bu madde ile ilgili uygulama yönetmeliğine, imar planı ve plan notlarına göre hazırlanarak Torbalı Belediyesi Encümeninin 10.10.2023 tarihli ve 1139 sayılı Kararı ile onaylanan 2021/7 no.lu parselasyon planının ve dağıtım cetvellerinin 5216 sayılı Büyükşehir Belediyesi Kanununun 7/1-b maddesi uyarınca onaylanmasına ve 3194 sayılı İmar Kanununun 19. maddesine istinaden işlem yapılmak üzere Torbalı Belediyesine gönderilmesine, Encümenimizce oybirliği ile karar verildi.

Mustafa Tunç SOYER
Büyükşehir Belediye Başkanı
(Katılmadı)

Barış KARCI
Genel Sekreter
Encümen Başkanı

Serkan KALMAZ
Üye
(Katılmadı)

Erhan UZUNOĞLU
Üye

İlhan ÖZKÖSE
Üye

Nilüfer BAKOĞLU AŞIK
Üye

Onur YİĞİT
Üye
(Katılmadı)

Pınar CALISKAN
Mali İşl. ve Har. Dai. Bşk.

Av. Türkan ÖZGÜR
1. Hukuk Müşaviri

Ömer GÜNGÖRMÜŞ
Harita Dai. Bşk.

Levent İŞLER
Yazı İşl. ve Har. Dai. Bşk.

T.C.
TORBALI BELEDİYE BAŞKANLIĞI
ENCÜMEN KARARI

Karar Tarihi : 10.10.2023

Karar No : 1139

Konusu : 18. Madde İmar Uygulaması

Encümen bugün Başkan ve Encümen Başkanı Mithat TEKİN' in Başkanlığında, Üye Cevdet SARDIK, Üye Metin ŞAHİN, Üye Ömer ŞENTÜRK, Üye Yazı İşleri Müdür V. Fırat KAYA, Yapı Kontrol Müdür V. Celil GÜL , Üye, Mali Hizmetler Müdürü Orhan SEVİNÇ, ' den teşkil ederek 5393 Sayılı Yasanın 35. maddesi gereğince toplandı;

Başkanlığın havalesiyle Encümene sunulan İmar ve Şehircilik Müdürlüğü 'nün 06.10.2023 tarih ve 15857 sayılı yazısı görüşüldü;

İlçemiz, Ertuğrul Mahallesi 104 ada 1, 3, 4, 5, 6, 7, 10, 11, 12, 13, 18, 19, 20, 21, 22, 23, 24, 25, 26, 27, 28, 30, 32, 33, 37, 38, 42, 43, 44, 45 ve 46 numaralı parselleri kapsayan alanda Belediyemiz Encümeninin 15.08.2023 tarih ve 820 sayılı kararı ile; 3194 sayılı İmar Kanunu'nun 18. maddesi ve Arazi ve Arsa Düzenlemeleri Hakkında Yönetmeliğin 9. ve 10. maddeleri uyarınca düzenleme sahası seçilmiştir.

İlçemiz, Ertuğrul Mahallesi 104 ada 1, 3, 4, 5, 6, 7, 10, 11, 12, 13, 18, 19, 20, 21, 22, 23, 24, 25, 26, 27, 28, 30, 32, 33, 37, 38, 42, 43, 44, 45 ve 46 numaralı parsellerde kayıtlı taşınmazlara ilişkin Serbest Harita Mühendisi Sultan KÖSE tarafından hazırlanarak 02.10.2023 tarihli ve 17974 sayılı dilekçe ile Belediye Başkanlığımıza sunulan 2021/7 nolu parselasyon planı ve dağıtım cetvellerine yönelik Müdürlüğümüzde yapılan incelemelerde; 2021/7 nolu parselasyon planı ve dağıtım cetvellerinin 3194 sayılı İmar Kanunu'nun 18. maddesi, Arazi ve Arsa Düzenlemeleri Hakkında Yönetmelik ve yürürlükteki imar planı kararlarına uygun olarak hazırlandığı ayrıca Arazi ve Arsa Düzenlemeleri Hakkında Yönetmeliğin 19. maddesinde yer alan "(4) Farklı kat irtifakı veya kat mülkiyeti kurulu parseller birbirleri ile birleştirilmeksizin uygulamaya alınarak aşağıdaki usullere göre dağıtımına tabi tutulur: a) Kat irtifakı veya kat mülkiyeti kurulu parsellerin imar uygulaması sırasında müstakil bir imar parseli oluşmadığı durumlarda, kat irtifakı veya kat mülkiyeti kurulu taşınmazın ana gayrimenkulüne, öncelik sırasına göre; 1) Tescil harici alanlardan, Belediye/Valilik mülkiyetindeki alanlardan veya Hazine taşınmazlarından tahsis yapılmak suretiyle hisselendirilerek, bu hisseler karşılık gelen alanların yapı sahiplerine rayiç bedeli üzerinden satılması suretiyle, 2) Kesinti yapılamayan parselde denk gelen miktarı bedele dönüştürmek suretiyle, imar parseli oluşturulur." hükmü uyarınca; 2021/7 nolu parselasyon planı içerisinde kat irtifakı tesisi kurulu olan 104 ada 18, 30 ve 42 numaralı parsellerden;

* Ertuğrul Mahallesi 104 ada 18 numaralı parselin Düzenleme Ortaklık Payı (DOP) kesintisi sonucu kalan imara tahsisli 374,00 m²'lik alanda; kat irtifakı tesisi kurulu yapıyı koruyacak şekilde müstakil bir imar parseli oluşturulamadığından, mülkiyeti Belediyemize ait Ertuğrul Mahallesi 104 ada 44 numaralı parsel ile hisselendirildiği ve uygulaması sonucu oluşacak 1271 ada 8 numaralı parselin oluşturulduğu,

* Ertuğrul Mahallesi 104 ada 30 numaralı parselin önceki tarihte yapılan imar uygulamaları sonucunda DOP oranının 2021/7 nolu parselasyon planı DOP oranından yüksek olması nedeniyle DOP kesintisi yapılmadığı ve uygulaması sonucu oluşacak 1271 ada 5 numaralı parselde müstakil olarak oluşturulduğu,

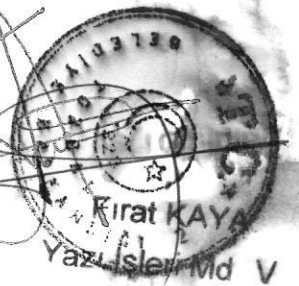

* Ertuğrul Mahallesi 104 ada 42 numaralı parselin Düzenleme Ortaklık Payı (DOP) kesintisi sonucu kalan imara tahsisli 686,55 m²'lik alanda (önceki tarihte yapılan imar uygulamaları da dikkate alınarak); kat irtifakı tesisi kurulu yapıyı koruyacak şekilde müstakil bir imar parseli oluşturulmadığından, mülkiyeti Belediyemize ait Ertuğrul Mahallesi 104 ada 43, 44, 45 ve 46 numaralı parseller ile hisselendirildiği ve uygulaması sonucu oluşacak 1271 ada 8 numaralı parselin oluşturulduğunun belirlendiği bu kapsamda mülkiyeti Belediyemize ait parsellerin Arazi ve Arsa Düzenlemeleri Hakkında Yönetmelik hükümleri uyarınca amacına uygun olarak kullanılmak üzere hisselendirilmesi ve hisselendirilmiş parsellerin tapu sicilindeki beyanlar hanesine "3194 sayılı İmar Kanununun 18 inci maddesindeki kat mülkiyeti esası uygulanmıştır." ifadesinin eklenmesinin uygun olduğu tespit edildiğinden;

İlçemiz, Ertuğrul Mahallesi 104 ada 1, 3, 4, 5, 6, 7, 10, 11, 12, 13, 18, 19, 20, 21, 22, 23, 24, 25, 26, 27, 28, 30, 32, 33, 37, 38, 42, 43, 44, 45 ve 46 numaralı parselleri kapsayan alana ilişkin hazırlanan 2021/7 nolu parselasyon planı ve dağıtım cetvellerinin; 5393 sayılı Belediye Kanunu'nun 34. maddesinin (i) bendine dayanarak 3194 sayılı İmar Kanunu'nun 19. maddesi uyarınca onanması ve 5216 sayılı Büyükşehir Belediyesi Kanunu'nun 7/1-b maddesi uyarınca onaylanmak üzere İzmir Büyükşehir Belediye Başkanlığına gönderilmesi, sonrasında da parselasyon planına giren tüm taşınmaz sahiplerine 7201 sayılı Tebligat Kanunu'nun 29. maddesi uyarınca tebligat yapılması hususlarında Encümenince görüşülerek gerekli kararın alınması gerektiği anlaşılmakla;

Encümenimizce yapılan değerlendirmede;

Ertuğrul Mahallesi 104 ada 1, 3, 4, 5, 6, 7, 10, 11, 12, 13, 18, 19, 20, 21, 22, 23, 24, 25, 26, 27, 28, 30, 32, 33, 37, 38, 42, 43, 44, 45 ve 46 numaralı parselleri kapsayan alana ilişkin hazırlanan 2021/7 nolu parselasyon planı ve dağıtım cetvellerinin; 5393 sayılı Belediye Kanunu'nun 34. maddesinin (i) bendine dayanarak 3194 sayılı İmar Kanunu'nun 19. maddesi uyarınca onanması ve 5216 sayılı Büyükşehir Belediyesi Kanunu'nun 7/1-b maddesi uyarınca onaylanmak üzere İzmir Büyükşehir Belediye Başkanlığına gönderilmesine, sonrasında da parselasyon planına giren tüm taşınmaz sahiplerine 7201 sayılı Tebligat Kanunu'nun 29. maddesi uyarınca tebligat yapılmasına

Gereği için karar suretinin İmar ve Şehircilik Müdürlüğüne ve Torbalı Tapu Sicil Müdürlüğüne gönderilmesine oy birliği ile karar verildi.

Mithat TEKİN
Başkan
Encümen Başkanı

Cevdet SARDIK
ÜYE

Metin ŞAHİN
ÜYE

Ömer ŞENTÜRK
ÜYE

Fırat KAYA
Yazı İşleri Md. V.
ÜYE

Orhan SEVİNÇ
Mali Hizmetler Md.
ÜYE

Celil GÜL
Yapı Kontrol Md.V.
ÜYE

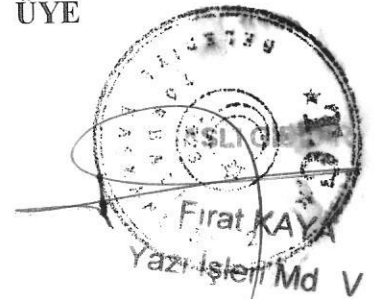

T.C.
TORBALI BELEDİYE BAŞKANLIĞI
ENCÜMEN KARARI

Karar Tarihi : 15.08.2023

Karar No : 820

Konusu : DÜZENLEME SAHASI

Encümen bugün Başkan ve Encümen Başkanı Mithat TEKİN' in Başkanlığında, Üye Cevdet SARDIK, Üye Metin ŞAHİN, Üye Ömer ŞENTÜRK, Üye Yazı İşleri Müdür V. Fırat KAYA, Üye Yapı Kontrol Müdür V. Celil GÜL , Üye Mali Hizmetler Müdürü Orhan SEVİNÇ, ' den teşkil ederek 5393 Sayılı Yasanın 35. maddesi gereğince toplandı;

Başkanlığın havalesiyle Encümene sunulan İmar ve Şehircilik Müdürlüğü 'nün 09.08.2023 tarih ve 9859 sayılı yazısı görüşüldü;

İlçemiz, Ertuğrul Mahallesi 104 ada 1, 3, 4, 5, 6, 7, 10, 11, 12, 13, 18, 19, 20, 21, 22, 23, 24, 25, 26, 27, 28, 30, 32, 33, 37, 38, 42, 43, 44, 45 ve 46 numaralı parselleri kapsayan alanda İzmir Büyükşehir Belediye Meclisinin 16.10.2020 tarih ve 05.890 sayılı kararı ile onaylanan UİP-41051 plan işlem numaralı Torbalı İlçe Merkezi 1/1.000 ölçekli Uygulama İmar Planı Revizyonu kararları doğrultusunda; 3194 sayılı İmar Kanunu'nun 18. maddesi ve Arazi ve Arsa Düzenlemeleri Hakkında Yönetmeliğin 9. ve 10. maddelerine uygun olarak seçilen düzenleme sahasının kabulü hususunun; 5393 sayılı Belediye Kanunu'nun 34. maddesinin (i) bendi gereğince Encümence görüşülerek gerekli kararın alınması gerektiği anlaşılmakla;

Encümenimizce yapılan değerlendirmede;

İlçemiz, Ertuğrul Mahallesi 104 ada 1, 3, 4, 5, 6, 7, 10, 11, 12, 13, 18, 19, 20, 21, 22, 23, 24, 25, 26, 27, 28, 30, 32, 33, 37, 38, 42, 43, 44, 45 ve 46 numaralı parselleri kapsayan alanda İzmir Büyükşehir Belediye Meclisinin 16.10.2020 tarih ve 05.890 sayılı kararı ile onaylanan UİP-41051 plan işlem numaralı Torbalı İlçe Merkezi 1/1.000 ölçekli Uygulama İmar Planı Revizyonu kararları doğrultusunda; 3194 sayılı İmar Kanunu'nun 18. maddesi ve Arazi ve Arsa Düzenlemeleri Hakkında Yönetmeliğin 9. ve 10. maddelerine uygun olarak seçilen düzenleme sahasının kabulüne;

Gereği için karar suretinin İmar ve Şehircilik Müdürlüğüne ve Torbalı Tapu Sicil Müdürlüğüne gönderilmesine oybirliği ile karar verildi.

Mithat TEKİN
Başkan
Encümen Başkanı

Cevdet SARDIK
ÜYE

Metin ŞAHİN
ÜYE

Ömer ŞENTÜRK
ÜYE

Fırat KAYA
Yazı İşleri Md. V.
ÜYE

Orhan SEVİNÇ
Mali Hizmetler Md.
ÜYE

Celil GÜL
Yapı Kontrol Md.V.
ÜYE

ASLI GIBİDİR

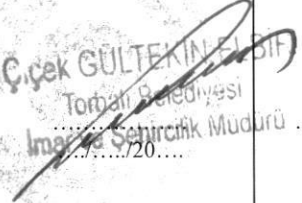

**DEĞİŞİKLİK HARİTALARI
YAPIM VE KONTROL BİLGİLERİ**

İŞLEMİN CİNSİ	18. MAD UYGULAMASI			
İŞLEME KONUSU OLAN PARSELİN	İLİ	İZMİR		
	İLÇESİ	TORBALI (ERTUĞRUL)		
	PAFTA NO	: 3923-C-C, 3923-D-D		
	ADA NO	: 104		
	PARSEL NO	: 1,3,4,5,6,7,10,11,12,13,18,19,20,21,22,23,24,25,26,27,28,30,32,33,37,38,42,43,44,45,46		
YÜKLENİCİ (SORUMLU) MÜHENDİS	ADI-SOYADI	:SULTAN KÖSE		
	DİPLOMA NO	: 2019-0205005		
	ODA SİCİL NO	: 2047		
	TİCARET SİCİL NO	: 1193		
	VERGİ NO	: TORBALI 8860022446		
	İŞ ADRESİ -TELEFON	: 856 25 25		
TMMOB HARİTA VE KADASTRO MÜHENDİSLERİ ODASI	BÜRO TESCİL TARİHİ	: 14.04.2021		
	BÜRO TESCİL NO	: 2189		
	* Yıllık olarak alınan büro tescil belgesinin tarih ve nosu yazılacaktır.			
KONTROL VE ONAY	ENCÜMEN KARARI / KAMULAŞTIRMA		KONTROLÜ YAPILMIŞTIR.	ONAY
	Karar No	Tarih	Kadastro Kont.Müh.	Kadastro Müdürü
	Kont. Eden	Tasdik Eden/...../ 20.../...../ 20....
	 Harita Müh. Torbalı Belediyesi İmar ve Şehircilik Müdürlüğü		 Torbalı Belediyesi İmar ve Şehircilik Müdürü/...../20.... Tarih veYevmiye Numarası ile tescil edilmiştir.

BELEDİYE BAŞKANLIĞINA

TORBALI

KONU : MUVAFAKATNAME

İzmir ili Torbalı ilçesi Ertuğrul Mahallesinde tapunun 3923-C-C, 3923-D-D, 3923-L-C paftalarında kayıtlı bulunan 104 Ada 1, 3, 4, 5, 6, 7, 10, 11, 12, 13, 18, 19, 20, 21, 22, 23, 24, 25, 26, 27, 28, 30, 32, 33, 37, 38, 42, 43, 44, 45 ve 46 Nolu parsellerinde 18. Madde uygulama çalışma işlemi yapılmaktadır.

104 Ada 22 Nolu taşınmazımızın yeni oluşan 1262 Ada 3 Parsel ve 1271 Ada 1 Nolu Parsellerde hisseli olarak tapuda tesciline muvafakat ediyoruz.

Bilgilerinize saygılarımızla arz ederiz.



Seval ÖZCAN

T.C. :22460209106

Neval YAMAN

T.C. : 18248349560



Nurhal UYTUN

T.C. :22373212002



İsmail UMUR

T.C. : 22466208998

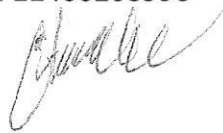

TÜRKİYE CUMHURİYETİ KİMLİK KARTI
REPUBLIC OF TURKEY IDENTITY CARD

T.C. Kimlik No / TR Identity No
22460209106

Ad / Surname
ÖZCAN

Ad / Given Name(s)
SEVAL

Doğum Tarihi / Date of Birth
30.07.1950

Cinsiyet / Gender
K / F

Doğum Yeri / Birthplace
A06077533

Uyruğu / Nationality
T.C./TUR

Ölüm Tarihi / Valid Until
27.11.2027

İmza / Signature

TÜRKİYE CUMHURİYETİ KİMLİK KARTI
REPUBLIC OF TURKEY IDENTITY CARD

T.C. Kimlik No / T.C. Identity No
18248349560

Soyadı / Surname
YAMAN

Adı / Given Name(s)
NEVAL

Doğum Tarihi / Date of Birth
20.10.1946

Cinsiyeti / Gender
K / F

Bel No / Document No
A32M24524

Uyruğu / Nationality
T.C./TUR

Son Geçerlilik / Valid Until
16.08.2031

İmzası / Signature

TESCİL BİLDİRİMİ(Beyanname)

İLİ	İLÇESİ	MAH. / KÖY	Mevkii
İZMİR	TORBALI	ERTUĞRUL	----

Düzeltme - Ayırma - Birleştirme - Cins Değişikliği İrtifak Hakkı- Yola Terk/İhdas-Muhdesat TerkiniKamulaştırma

Kütük Sa.no	Pafta No	Ada No	Parsel No	Yüzölçümü			Cinsi	Malik	Düşünceler ve İşlemin şekli
				H	m2	dm2			
637	3923-C-C	104	1	-	0336	00	BAHÇELİ KARGIR EV	İBRAHİM AKMAN	TAMAMI DÜZENLEMeye GİRDİ.
639	3923-D-D	104	3	-	0248	00	BAHÇELİ KARGIR VE AŞAP EV	OSMAN YÜKSEL	TAMAMI DÜZENLEMeye GİRDİ.
640	3923-D-D	104	4	-	0146	00	BAHÇELİ AŞAP EV	HALİDE SERPİL İŞCAN 1/3 MUSTAFA KATI 2/3	TAMAMI DÜZENLEMeye GİRDİ.
641	3923-D-D	104	5	-	0133	00	BAHÇELİ AŞAP EV	VELİ OLGUN	TAMAMI DÜZENLEMeye GİRDİ.
642	3923-D-D	104	6	-	0179	00	BAHÇELİ AŞAP EV	ABDULLAH ÇETİNELİ 3/16 ZEMİNE ÇETİNELİ 3/8 SANIYE LAÇIN 1/12 REMZYİYE YELMEN 1/12 MÜZEYYEN AYDINLAR 1/12 HATİCE ÇETİNELİ 3/64 HAKKI OĞUZ ÇETİNELİ 9/256 HALİDE SERPİL İŞCAN 9/256 UFUK ÇETİNELİ 9/256 UGUR ÇETİNELİ 9/256	TAMAMI DÜZENLEMeye GİRDİ.
643	3923-C-C	104	7	-	0139	00	BAHÇELİ AŞAP EV	ÜMİT COLAY	TAMAMI DÜZENLEMeye GİRDİ.
646	3923-C-C	104	10	-	0151	00	BAHÇELİ İKİ AŞAP EV	AYŞE GÜRSER	TAMAMI DÜZENLEMeye GİRDİ.
647	3923-C-C	104	11	-	0490	00	BAHÇELİ İKİ AŞAP EV	FİKRİ DUYMAZ 24/96 FAHRİ DUYMAZ 24/96 SEBİHA DUYMAZ 6/96 ÖZER DUYMAZ 9/96 ÖZLEM DUYMAZ 9/96 SEBİHA DUYMAZ 8/96 ÖZER DUYMAZ 8/96 ÖZLEM DUYMAZ 8/96	TAMAMI DÜZENLEMeye GİRDİ.
648	3923-C-C	104	12	-	0428	00	BAHÇELİ İKİ AŞAP EV	MEHMET KIZILIŞIK	TAMAMI DÜZENLEMeye GİRDİ.
649	3923-C-C	104	13	-	0395	00	BAHÇELİ İKİ KARGIR EV	İBRAHİM ÇETİN 1/4 AHMET ÇETİN 1/4 HÜSEYİN AVNİ DİNÇERLER 1/2	TAMAMI DÜZENLEMeye GİRDİ.
2714	3923-C-C	104	18	-	0447	00	ARSA	DURSUN BAYRAKTAR 1/12 AYŞE AYDIN 1/12 DOĞAN ÖZDİLEK 1/12 SUNAY ALTINAY 1/12 AYŞE YILDIRIM 1/12 HÜSEYİN YILDIRIM 1/12 SEHİR ÇAKMAZ 1/12 ABDÜLHALİM KORKMAZ 1/12 HALİL KOMÜRCÜ 1/12 GÜLÜFER ACABAY 1/12 SEHİR GEÇER 1/12 ABDULLAH ÖZCAN 1/12	TAMAMI DÜZENLEMeye GİRDİ.

ONAY
Kadastro Müdürü

Fen Kayıt No	Düzenleyen	Kontrol Eden		Paftasına ve Klasörüne		Belediye Encümeni /li Encümeni
		Kontrol Memuru	Kontrol Mühendisi	İşlenmiştir.	Kontrol Edilmiştir.	Tarih: / /20 No:
Adı Soyadı						/ /20 tarih veYevmiye Numarası ile tescil edilmiştir.
Tarih						
İmza						

KROKİ YERİ

4225100

4225100



1000

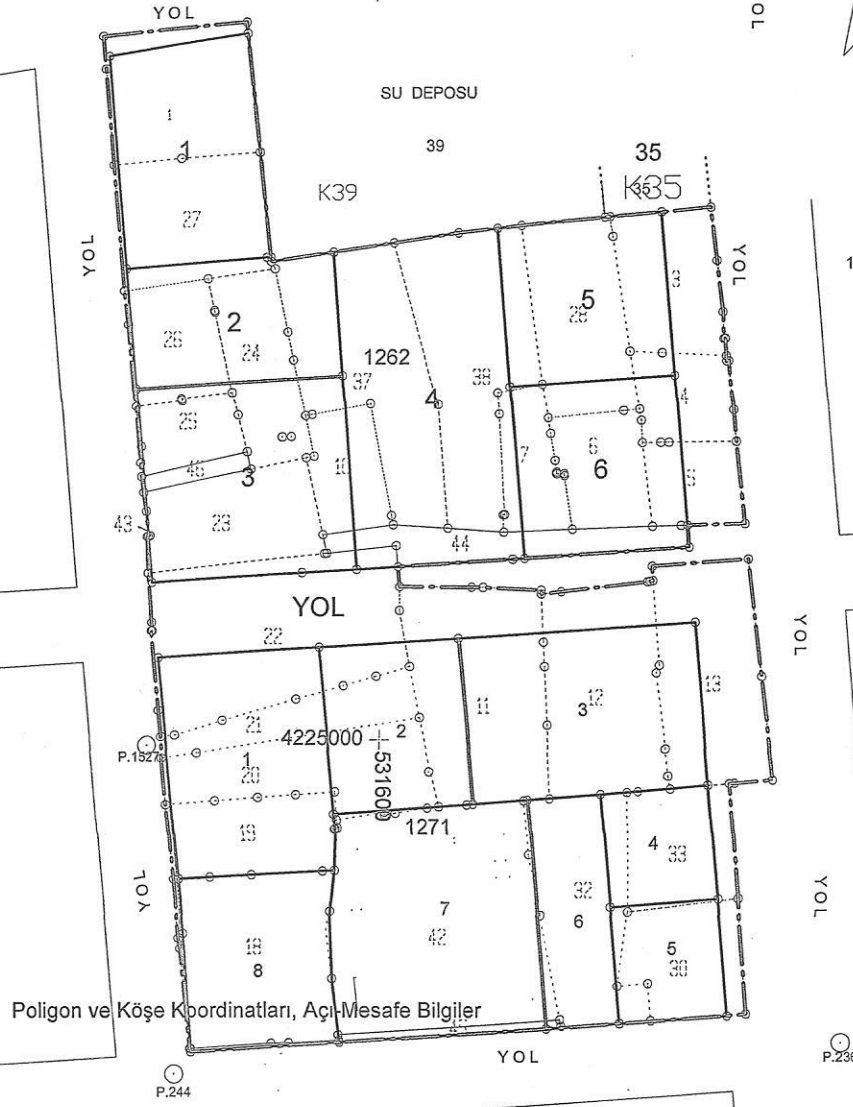

UYGUNDUR

Bu kısım Merkez/Bölge Müdürlüğü tarafından doldurulacaktır.

Geliş Tarih ve No'su	Fen Klasörüne işlenmiş ve arşivlenmiştir.	Kontrol Edilmiştir.
Adı Soyadı		
Tarih		
İmza		

TESCİL BİLDİRİMİ(Beyanname)

İLİ	İLÇESİ	MAH. / KÖY	Mevkii
İZMİR	TORBALI	ERTUĞRUL	----

Düzeltme - Ayırma - Birleştirme - Cins Değişikliği İrtifak Hakkı- Yola Terk/İhdas-Muhdesat Terkini-Kamulaştırma

Kütük Sa.no	Pafta No	Ada No	Parsel No	Yüzölçümü			Cinsi	Malik	Düşünceler ve İşlemin şekli
				H	m2	dm2			
655	3923-C-C	104	19	-	0220	00	BAHÇELİ AHŞAP EV	RECEP SAMANYOLU	TAMAMI DÜZENLEMeye GİRDİ.
656	3923-C-C	104	20	-	0301	00	BAHÇELİ AHŞAP EV	KADRIYE ÇEVEN 1/4 ŞEVKET ÇELGİ 1/4 MÜDDET MITAT ÇEVEN 1/4 ATİYE BORLU 1/16 ŞEVKET ÇELGİ 1/16 İSMET ÇELGİ 1/16 GÜLTEN ÇÖYGÜN 1/40 AYNUR SÖZER 1/40 FATMA ÇELGİ 1/80	TAMAMI DÜZENLEMeye GİRDİ.
657	3923-C-C	104	21	-	0166	00	BAHÇELİ AHŞAP EV	ŞEVKET ÇELGİ 1/4 MÜDDET MITAT ÇEVEN 2/4 ATİYE BORLU 1/16 ŞEVKET ÇELGİ 1/16 İSMET ÇELGİ 1/16 GÜLTEN ÇÖYGÜN 1/40 AYNUR SÖZER 1/40 FATMA ÇELGİ 1/80	TAMAMI DÜZENLEMeye GİRDİ.
658	3923-C-C	104	22	-	0636	00	BAHÇELİ İKİ AHŞAP EV	SEVAL ÖZCAN 1/4 NEVAL ÖZCAN 1/4 NURHAL UYTUN 1/4 İSMAIL UMUR 1/4	TAMAMI DÜZENLEMeye GİRDİ.
659	3923-C-C	104	23	-	0268	00	BAHÇELİ AHŞAP EV	GÜNGÖR YILMAZ 1/4 GÜNGÖR YILMAZ 1/4 GÜNGÖR YILMAZ 2/4	TAMAMI DÜZENLEMeye GİRDİ.
660	3923-L-C	104	24	-	0224	00	BAHÇELİ İKİ AHŞAP EV	SÜNDÜS ALKU	TAMAMI DÜZENLEMeye GİRDİ.
661	3923-C-C	104	25	-	0120	00	BAHÇELİ AHŞAP EV	NERMİN BİYIKLI	TAMAMI DÜZENLEMeye GİRDİ.
662	3923-C-C	104	26	-	0186	00	KARGİR EV	MUSTAFA ALKU	TAMAMI DÜZENLEMeye GİRDİ.
663	3923-C-C	104	27	-	0320	00	ARSA	SEVAL UMUR	TAMAMI DÜZENLEMeye GİRDİ.
664	3923-C-C	104	28	-	0315	00	ARSA	SİBEL KÜÇÜKBEYDAĞ	TAMAMI DÜZENLEMeye GİRDİ.
3031	3923-D-D	104	30	-	0221	00	ARSA	AHMET TAN 24/312 AŞKIN DEMİRCİGİL 24/312 SADEGÜL BAYAT 24/312 RECEP SAVCI 24/312 M. HANİFİ ÇAKMAKÇI 24/312 ERDİNÇ KONUR 24/312 MEHMET ALİ ERDOĞAN 24/312 GÜLAY GÖKBULUT 24/312 AYFER KAYA 24/312 İSMAİL YOLDAŞ 24/312 SADIK GÜNDÜZER 36/312 HALİME YILMAZ 14/312 ESMA TOZLU 22/312	TAMAMI DÜZENLEMeye GİRDİ.

ONAY
Kadastro Müdürü

Fen Kayıt No	Düzenleyen	Kontrol Eden		Paftasına ve Klasörüne		Belediye Encümeni /İl Encümeni
		Kontrol Memuru	Kontrol Mühendisi	İşlenmiştir.	Kontrol Edilmiştir.	Tarih: / /20 No:
Adı Soyadı						/ /20 tarih veYevmiye Numarası ile tescil edilmiştir.
Tarih						
İmza						

KROKİ YERİ

+4225100

4225100+



1000

+4225000

531500



UYGUNDUR

Bu kısım Merkez/Bölge Müdürlüğü tarafından doldurulacaktır.

Geliş Tarih ve No'su	Fen Klasörüne işlenmiş ve arşivlenmiştir.	Kontrol Edilmiştir.
Adı Soyadı		
Tarih		
İmza		

TESCİL BİLDİRİMİ(Beyanname)

İLİ	İLÇESİ	MAH. / KÖY	Mevkii
İZMİR	TORBALI	ERTUĞRUL	----

Düzeltme - Ayırma - Birleştirme - Cins Değişikliği İrtifak Hakkı- Yola Terk/İhdas-Muhdesat Terkini-Kamulaştırma

Kütük Sa.no	Pafta No	Ada No	Parsel No	Yüzölçümü			Cinsi	Malik	Düşünceler ve İşlemin şekli
				H	m2	dm2			
1131	3923-D-D	104	32	-	0357	00	BAHÇELİ AHŞAP EV	RAMAZAN AYAYDIN	TAMAMI DÜZENLEMeye GİRDİ.
1132	3923-D-D	104	33	-	0214	00	BAHÇELİ AHŞAP EV	NAZIM TÜRKYILMAZ	TAMAMI DÜZENLEMeye GİRDİ.
1823	3923-C-C	104	37	-	0492	00	BAHÇELİ AHŞAP EV	MEHMET ALİ DANABAŞ	TAMAMI DÜZENLEMeye GİRDİ.
1824	3923-C-C	104	38	-	0491	00	BAHÇELİ AHŞAP EV	MEHMET SABİ YEŞİLBAŞ	TAMAMI DÜZENLEMeye GİRDİ.
7479	3923-D-D	104	42	-	0797	76	ARSA	SABRİ KAPLAN 1/26 BİRKAN BALCI 1/26 MEHMET GÜRSEL 1/26 HASAN BALCI 1/26 MEHMET GÜRSEL 1/26 ERTAN LİMBOZ 1/26 MAKBULE KULUALP 1/26 SİNAN ŞAHİN 1/52 NURCAN ŞAHİN 1/52 ELİF SÜSİM 1/26 NAZLI AYVALI 3/26 ELİF FUNDA AKKAŞ 3/26 MAHMUT YİĞİT 3/26 SEVİM ÇADIR 3/26 MEHMET GÜRSEL 2/26 ERKAN BALCI 2/26	TAMAMI DÜZENLEMeye GİRDİ.
3784	3923-C-C	104	43	-	0000	39	ARSA	TORBALI BELEDİYESİ	TAMAMI DÜZENLEMeye GİRDİ.
3785	3923-C-C	104	44	-	0172	72	ARSA	TORBALI BELEDİYESİ	TAMAMI DÜZENLEMeye GİRDİ.
3786	3923-C-C	104	45	-	0040	30	ARSA	TORBALI BELEDİYESİ	TAMAMI DÜZENLEMeye GİRDİ.
3787	3923-C-C	104	46	-	0031	64	ARSA	TORBALI BELEDİYESİ	TAMAMI DÜZENLEMeye GİRDİ.

ONAY
Kadastro Müdürü

Fen Kayıt No	Düzenleyen	Kontrol Eden		Paftasına ve Klasörüne		Belediye Encümeni /İl Encümeni
	Kadastro Müdürlüğü / Lisanslı Büro	Kontrol Memuru	Kontrol Mühendisi	İşlenmiştir.	Kontrol Edilmiştir.	Tarih: / /20 No:
Adı Soyadı						/ /20 tarih veYevmiye Numarası ile tescil edilmiştir.
Tarih						
İmza						

KROKİ YERİ

4225100

4225100



1000

4225000

531500

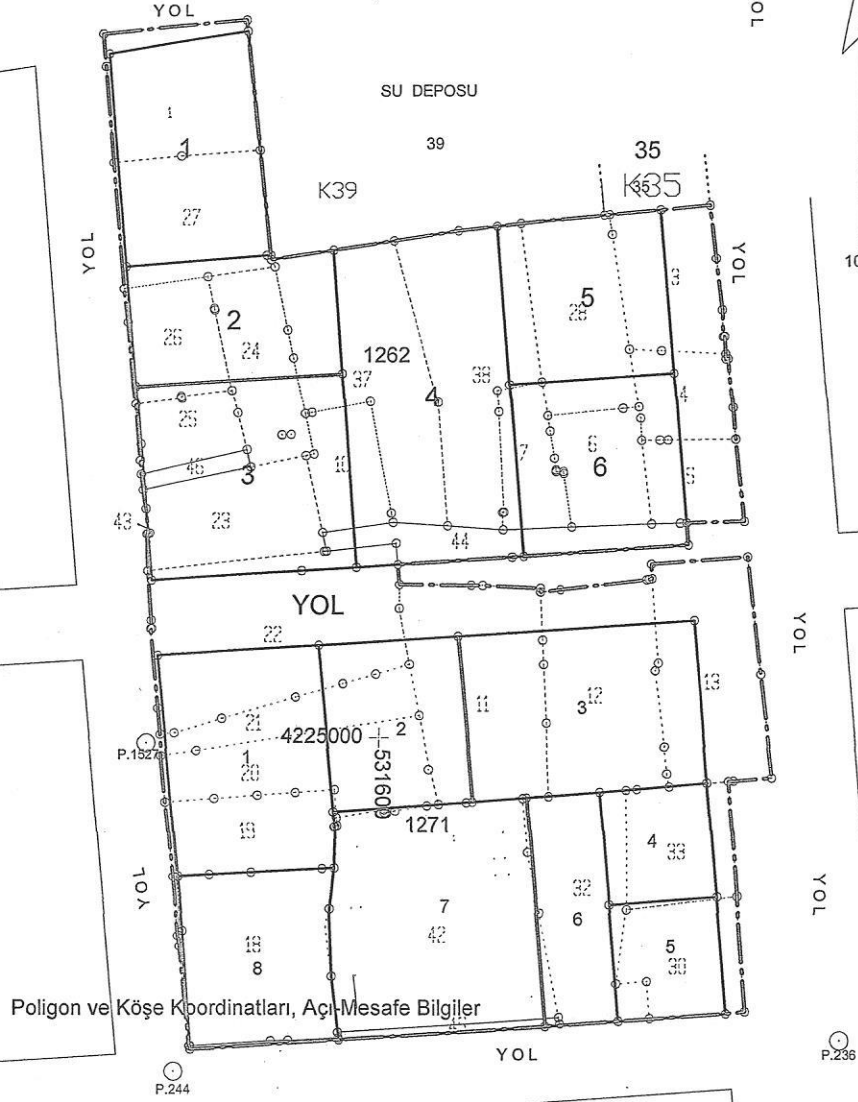

UYGUNDUR

Bu kısım Merkez/Bölge Müdürlüğü tarafından doldurulacaktır.

Geliş Tarih ve No'su	Fen Klasörüne işlenmiş ve arşivlenmiştir.	Kontrol Edilmiştir.
Adı Soyadı		
Tarih		
İmza		

İLİ : İZMİR
İLÇESİ : TORBALI
KÖYÜ/MAHALLESİ: ERTUĞRUL
T.C. BELEDİYESİ

SAYFANO:1

NOLU UYGULAMA SAHASI

ÖZET CETVELİ

KADASTRO									İMAR	
Ada/Par	Alan	Kamu.	Y.Terk	D.Girmeyen	Dopal	Dopalma	Dop	İ.Tahsis	AdaNo	Alan
104/1	336.00	-	-	-	336.00	-	54.87	281.13	1262	3613.13
104/3	248.00	-	-	-	248.00	-	40.50	207.50	1271	3727.86
104/4	146.00	-	-	-	146.00	-	23.84	122.16		
104/5	133.00	-	-	-	133.00	-	21.72	111.28		
104/6	179.00	-	-	-	179.00	-	29.23	149.77		
104/7	139.00	-	-	-	139.00	-	22.70	116.30		
104/10	151.00	-	-	-	151.00	-	24.66	126.34		
104/11	490.00	-	-	-	490.00	-	80.02	409.98		
104/12	428.00	-	-	-	428.00	-	69.90	358.10		
104/13	395.00	-	-	-	395.00	-	64.51	330.49		
104/18	447.00	-	-	-	447.00	-	73.00	374.00		
104/19	220.00	-	-	-	220.00	-	35.93	184.07		
104/20	301.00	-	-	-	301.00	-	49.16	251.84		
104/21	166.00	-	-	-	166.00	-	27.11	138.89		
104/22	636.00	-	-	-	636.00	-	103.87	532.13		
104/23	268.00	-	-	-	268.00	-	43.77	224.23		
104/24	224.00	-	-	-	224.00	-	36.58	187.42		
104/25	120.00	-	-	-	120.00	-	19.60	100.40		
104/26	186.00	-	-	-	186.00	-	30.38	155.62		
104/27	320.00	-	-	-	320.00	-	52.26	267.74		
104/28	315.00	-	-	-	315.00	-	51.44	263.56		
104/30	221.00	(ESKİ DOP=0.3097345)	-	-	0.00	221.00	0.00	221.00		
104/32	357.00	-	-	-	357.00	-	58.30	298.70		
104/33	214.00	(ESKİ DOP=0.2616446)	-	-	0.00	214.00	0.00	214.00		
104/37	492.00	-	-	-	492.00	-	80.35	411.65		
104/38	491.00	-	-	-	491.00	-	80.19	410.81		
104/42	797.76	(ESKİ DOP=0,0282241)	-	-	820.93	-	134.08	686.85		
104/43	0.39	-	-	-	0.39	-	0.06	0.33		
104/44	172.72	-	-	-	172.72	-	28.21	144.51		
104/45	40.30	-	-	-	40.30	-	6.58	33.72		
104/46	31.64	-	-	-	31.64	-	5.17	26.47		

KADASTRO TOPLAMLARI									İMAR	
Toplam Pay	Toplam Alan	Top Kamu	Toplam Y.Terk	Toplam D.Girmeyen	Toplam Dopal	Top. Düz. Giren Dopalma	Dop	Toplam Tahsis	Toplam Alan	
8665.81	8665.81	0.00	-	0.00	8253.98	610.00	1347.99	7340.99	7340.99	

Düzenleme Ortaklık Payı Hesabı
Kamuya Ayrılan Alan= 8688.98 - 7340.99 = 1347.99
Düzenleme Ortaklık Payı = 1347.99 / 8253.98 = 0.1633139
UGURHARİTA MÜH. MÜŞ. İNŞ. TİC. VE SAN. Nİ For Windows

UGURHARİTA MÜH. MÜŞ. İNŞ. TİC. VE SAN. LTD. ŞTİ.
Ertuğrul Mh. Mithatpaşa Cd.
No:63 Kat:7/2 Torbalı-İZMİR
Tic. Sic. No:232.856 25 25
E-posta: info@ugurharitamuhendislik.com
Web: www.ugurharitamuhendislik.com
T.C. MERSİS NO: 0886002244600011
Torbalı V.D.:886 002 2446

ŞULE KARA
Harita Mühendisi
Torbalı Belediyesi
İmar ve Şehircilik Müdürlüğü

Çiçek GÜLEKİN ELBİR
Torbalı Belediyesi
İmar ve Şehircilik Müdürü

ERTUĞRUL MAHALLESİ 104 ADANIN
DÜZENLEME ORTAKLIK PAYI HESABI

İLİ : İZMİR
İLÇESİ : TORBALI
MAHALLESİ : ERTUĞRUL
PAFTA NO : 3926 C-C
ADA NO : 104
PARSEL NO : 1,3,4,5,6,7,10,...,13,19,...28,30,32,33,37,38,42

Toplam Tahsis	=	7340.99
Toplam İmar Ada Alanı	=	7340.99
Toplam Ortak Katılım Alanı	=	0.00
Toplam Düzenlemeye Giren (Dopal)	=	8253.98
Toplam Düzenlemeye Giren (Dopalma)	=	435.00
Toplam Kamulaştırılan Alan	=	0.00
Toplam Bağışlanan Alan	=	0.00
Toplam Kadastro Parsel Alanı	=	8665.81
Toplam Pay	=	8665.81
Ortak Katılım Oranı	=	0.0000000
Düzenleme Ortaklık Payı Oranı (DOPO)	=	0.1633139
DOPO(OKO ile birlikte)	=	0.1633139
Düzenleme Ortaklık Payı Hesabı		
Kamuya Ayrılan Alan	=	8688.98 - 7340.99 = 1347.99
Düzenleme Ortaklık Payı	=	1347.99 / 8253.98 = 0.1633139

SULE KARA
Mühendis
Torbali Belediyesi
İmar ve Şehircilik Müdürlüğü

Çiçek GÜLTEKİN ELBİR
Torbali Belediyesi
İmar ve Şehircilik Müdürü

ORTA HANITA Ertugrul Mh. Mithatpaşa Cd.
04.MÜS.İNŞ.TİC. No:63 Kat:1/2 Torbalı-İZMİR
SAN.LTD.ŞTİ. Tel: 0.232.856 25 25
Mail: info@ugurhanmuhendislik.com
Web: www.ugurhanmuhendislik.com
MERSIS NO: 0886002244690011
Torbali V.D.:886 002 2446

[illegible]

TOPLAMALAN : 8665.81 TOPLAMPAY : 8665.81 TOPLAMKAMULAŞTIRMA : 0.00 TOP. DÜZENLE.GİRMİYEN: 0.00 TOP. DÜZENLEMEYİŞİREN: 8863.98			MAL SAHİPLERİ ARAŞTIRMA VE ÖZET FORMU (KADASTRÖRSELİNESİRALI)						SAYFANO:1 TOPLAMDA ALANI : 7340.99 O.KATILIM ORANI : 0.0000000 D.O.PAYI ORANI : 0.1633139			
K A D A S T R O								İ M A R				
SNo	Pafta	Ada/Par	Alan/Pay	Hisse	Malik/Baba Adı	Kamu	Dop/İTh	Ada/Par	Alan	Hisse	Pay	
1	3923 C-C	104/1	336.00 336.00	TAM	İBRAHİM AKMAN HÜSEYİN OĞLU	-	54.87 281.13	1262/1	548.87	28113/54887	281.13	
2	3926-C-C	104/3	248.00 248.00	TAM	OSMAN YÜKSEL YASİN OĞLU	-	40.50 207.50	1262/5	471.06	20750/47106	207.50	
3	3926-C-C	104/4	146.00 48.67	1 3	HALİDE SERPİL İŞÇEN İSMAİL HAKKI KIZI	-	7.94 40.73	1262/6	499.51	4073/49951	40.73	
4	3926-C-C	104/4	146.00 97.33	2 3	MUSTAFA KATI REMZİ OĞLU	-	15.90 81.43	1262/6	499.51	8143/49951	81.43	
5	3926-C-C	104/5	133.00 133.00	TAM	VELİ OLGUN MAHMUT OĞLU	-	21.72 111.28	1262/6	499.51	11128/49951	111.28	
6	3926-C-C	104/6	179.00 14.93	1 12	SENİYE LAÇİN ARIF KIZI	-	2.44 12.49	1262/6	499.51	1249/49951	12.49	
7	3926-C-C	104/6	179.00 14.92	1 12	REMZİYE YELMEN ARIF KIZI	-	2.44 12.48	1262/6	499.51	1248/49951	12.48	
8	3926-C-C	104/6	179.00 14.92	1 12	MÜZEYYEN AYDINLAR ARIF KIZI	-	2.44 12.48	1262/6	499.51	1248/49951	12.48	
9	3926-C-C	104/6	179.00 8.39	3 64	HATİCE ÇETİNELLİ OSMAN KIZI	-	1.38 7.01	1262/6	499.51	701/49951	7.01	
10	3926-C-C	104/6	179.00 33.56	3 16	ABDULLAH ÇETİNELLİ MUSTAFA OĞLU	-	5.49 28.07	1262/6	499.51	2807/49951	28.07	
11	3926-C-C	104/6	179.00 67.12	3 8	ZEMİNE ÇETİNELLİ ABDULLAH KIZI	-	10.96 56.16	1262/6	499.51	5616/49951	56.16	
12	3926-C-C	104/6	179.00 6.29	9 256	HAKKI OĞUZ ÇETİNELLİ İSMAİL HAKKI OĞLU	-	1.02 5.27	1262/6	499.51	527/49951	5.27	
13	3926-C-C	104/6	179.00 6.29	9 256	HALİDE SERPİL İŞCAN İSMAİL HAKKI KIZI	-	1.02 5.27	1262/6	499.51	527/49951	5.27	
14	3926-C-C	104/6	179.00 6.29	9 256	UFUK ÇETİNELLİ İSMAİL HAKKI OĞLU	-	1.02 5.27	1262/6	499.51	527/49951	5.27	
15	3926-C-C	104/6	179.00 6.29	9 256	UĞUR ÇETİNELLİ İSMAİL HAKKI OĞLU	-	1.02 5.27	1262/6	499.51	527/49951	5.27	
16	3926-C-C	104/7	139.00 139.00	TAM	ÜMİT COLAY KADIR KIZI	-	22.70 116.30	1262/6	499.51	11630/49951	116.30	
17	3926-C-C	104/10	151.00 151.00	TAM	AYŞE GÜRSSES VEYSEL KIZI	-	24.66 126.34	1262/4	948.80	12634/94880	126.34	
18	3926-C-C	104/11	490.00	24	FİKRİ DUYMAZ	-	20.01	1271/2	409.98	10250/40998	102.50	

ŞULE KARA
Harita Mühendisi
Tosun Belediyesi
İmar ve Şehircilik Müdürlüğü

TOPLAMALAN : 8665.81	MAL SAHİPLERİ ARAŞTIRMA	SAYFANO:2
TOPLAMPAY : 8665.81	VE	
TOPLAMKAMULAŞTIRMA : 0.00	ÖZET FORMU	
TOP. DÜZENLE GİRMEYEN: 0.00	(KADASTROPARSELİNESIRALI)	TOPLAMADAALANI : 7340.99
TOP. DÜZENLEMEYİREN: 8863.98		O.KATILIM ORANI : 0.0000000
		D.O.PAYI ORANI : 0.1633139

K A D A S T R O							İ M A R				
SNo	Pafta	Ada/Par	Alan/Pay	Hisse	Malik/Baba Adı	Kamu	Dop/İTh	Ada/Par	Alan	Hisse	Pay
			122.51	96	ALİ OĞLU		102.50				
19	3926-C-C	104/11	490.00 122.50	24 96	FAHRİ DUYMAZ ALİ OĞLU	-	20.01 102.49	1271/2	409.98	10249/40998	102.49
20	3926-C-C	104/11	490.00 30.62	6 96	SEBİHA DUYMAZ HASAN KIZI	-	5.01 25.61	1271/2	409.98	2561/40998	25.61
21	3926-C-C	104/11	490.00 45.94	9 96	ÖZER DUYMAZ KAMURAN OĞLU	-	7.51 38.43	1271/2	409.98	3843/40998	38.43
22	3926-C-C	104/11	490.00 45.94	9 96	ÖZLEM DUYMAZ KAMURAN KIZI	-	7.50 38.44	1271/2	409.98	3844/40998	38.44
23	3926-C-C	104/11	490.00 40.83	8 96	SEBİHA DUYMAZ HASAN KIZI	-	6.66 34.17	1271/2	409.98	3417/40998	34.17
24	3926-C-C	104/11	490.00 40.83	8 96	ÖZER DUYMAZ KAMURAN OĞLU	-	6.66 34.17	1271/2	409.98	3417/40998	34.17
25	3926-C-C	104/11	490.00 40.83	8 96	ÖZLEM DUYMAZ KAMURAN KIZI	-	6.66 34.17	1271/2	409.98	3417/40998	34.17
26	3926-C-C	104/12	428.00 428.00	TAM	MEHMET KIZILIŞIK İSMAIL OĞLU	-	69.90 358.10	1271/3	688.59	35810/68859	358.10
27	3926-C-C	104/13	395.00 98.75	1 4	İBRAHİM ÇETİN HASAN OĞLU	-	16.12 82.63	1271/3	688.59	8263/68859	82.63
28	3926-C-C	104/13	395.00 98.75	1 4	AHMET ÇETİN HASAN OĞLU	-	16.13 82.62	1271/3	688.59	8262/68859	82.62
29	3926-C-C	104/13	395.00 197.50	1 2	HÜSEYİN AVNİ DİNÇERLER HÜSEYİN OĞLU	-	32.26 165.24	1271/3	688.59	16524/68859	165.24
65		104/18	447.00 37.25	1 12	GÜLÜFER ACABAY MEHMET EMİN KIZI	-	6.08 31.17	1271/8	449.35	3117/44935	31.17
67	3926 C-C	104/18	447.00 37.25	1 12	ŞEHRİ GEÇER HABİP KIZI	-	6.08 31.17	1271/8	449.35	3117/44935	31.17
68	3926 C-C	104/18	447.00 37.25	1 12	ABDULLAH ÖZCAN AHMET OĞLU	-	6.08 31.17	1271/8	449.35	3117/44935	31.17
69	3926 C-C	104/18	447.00 37.25	1 12	DURSUN BAYRAKTAR ZEKİ OĞLU	-	6.08 31.17	1271/8	449.35	3117/44935	31.17
70	3926 C-C	104/18	447.00 37.25	1 12	AYŞEAYDIN HAKKI KIZI	-	6.08 31.17	1271/8	449.35	3117/44935	31.17
71	3926 C-C	104/18	447.00 37.25	1 12	DOĞAN ÖZDİLEK ÖMER OĞLU	-	6.08 31.17	1271/8	449.35	3117/44935	31.17

ŞULE KARA
Harita Mühendisi
Torbalı Belediyesi
İmar ve Şehircilik Müdürlüğü.

Çiçek GÜLTEKİN ELBİR
Torbalı Belediyesi
İmar ve Şehircilik Müdürü

UĞUR HARİTA, Erugrul Mh. Mithatpaşa Cd.
MÜŞ.İNŞ.TİC. SAN.LTD.ŞTİ. Kat:1/2 Torbalı-İZMİR
Tel: 0 232 856 25 25
Mail: info@ugurharitamuhendislik.com
Web: www.ugurharitamuhendislik.com
TİC.SİC. NO: 0886002244600011
Torbalı V.D.: 886 002 2446

TOPLAMALAN : 8665.81		MAL SAHİPLERİ ARAŞTIRMA							SAYFANO:3			
TOPLAMPAY : 8665.81		VE							TOPLAMADAALANI : 7340.99			
TOPLAMKAMULAŞTIRMA : 0.00		ÖZET FORMU							O.KATILIM ORANI : 0.0000000			
TOP. DÜZENLE.GİRMEYEN: 0.00		(KADASTR@ARSELİNESIRALI)							D.O.PAYI ORANI : 0.1633139			
TOP. DÜZENLEMİYEN: 8863.98												
K A D A S T R O									İ M A R			
SNo	Pafta	Ada/Par	Alan/Pay	Hisse	Malik/Baba Adı	Kamu	Dop/İTh	Ada/Par	Alan	Hisse	Pay	
72	3926 C-C	104/18	447.00 37.25	1 12	SUNAY ALTINAY ALİ OĞLU	-	6.08 31.17	1271/8	449.35	3117/44935	31.17	
73	3926 C-C	104/18	447.00 37.25	1 12	AYŞE YILDIRIM REMZİ KIZI	-	6.08 31.17	1271/8	449.35	3117/44935	31.17	
74	3926 C-C	104/18	447.00 37.25	1 12	HÜSEYİN YILDIRIM REMZİ OĞLU	-	6.09 31.16	1271/8	449.35	3116/44935	31.16	
75	3926 C-C	104/18	447.00 37.25	1 12	ŞEHMUZ ÇAKMAZ MUSTAFA OĞLU	-	6.09 31.16	1271/8	449.35	3116/44935	31.16	
76	3926 C-C	104/18	447.00 37.25	1 12	ABDULHALİM KORKMAZ MEHMET OĞLU	-	6.09 31.16	1271/8	449.35	3116/44935	31.16	
77	3926 C-C	104/18	447.00 37.25	1 12	HALİL KÖMÜRCÜ EBUZEYT OĞLU	-	6.09 31.16	1271/8	449.35	3116/44935	31.16	
30	3926-C-C	104/19	220.00 220.00	TAM	RECEP SAMANYOLU HÜSEYİN OĞLU	-	35.93 184.07	1271/1	629.71	18407/62971	184.07	
31	3926-C-C	104/20	301.00 75.26	1 4	KADRIYE ÇEVEN OSMAN KIZI	-	12.30 62.96	1271/1	629.71	6296/62971	62.96	
32	3926-C-C	104/20	301.00 75.26	1 4	ŞEVKET ÇELGİ LOKMAN OĞLU	-	12.30 62.96	1271/1	629.71	6296/62971	62.96	
33	3926-C-C	104/20	301.00 75.25	1 4	MÜDDET MİTAT ÇEVEN ÜZEYİR OĞLU	-	12.29 62.96	1271/1	629.71	6296/62971	62.96	
34	3926-C-C	104/20	301.00 18.81	1 16	ATİYE BORLU LOKMAN KIZI	-	3.08 15.73	1271/1	629.71	1573/62971	15.73	
35	3926-C-C	104/20	301.00 18.81	1 16	ŞEVKET ÇELGİ LOKMAN OĞLU	-	3.07 15.74	1271/1	629.71	1574/62971	15.74	
36	3926-C-C	104/20	301.00 18.81	1 16	İSMET ÇELGİ LOKMAN OĞLU	-	3.07 15.74	1271/1	629.71	1574/62971	15.74	
37	3926-C-C	104/20	301.00 7.52	1 40	GÜLTEN ÇÖYGÜN METİN KIZI	-	1.22 6.30	1271/1	629.71	630/62971	6.30	
38	3926-C-C	104/20	301.00 7.52	1 40	AYNUR SÖZER METİN KIZI	-	1.22 6.30	1271/1	629.71	630/62971	6.30	
39	3926-C-C	104/20	301.00 3.76	1 80	FATMA ÇELGİ BİLAL KIZI	-	0.61 3.15	1271/1	629.71	315/62971	3.15	
40	3926-C-C	104/21	166.00 41.51	1 4	ŞEVKET ÇELGİ LOKMAN OĞLU	-	6.78 34.73	1271/1	629.71	3473/62971	34.73	

Şule KARA
Harita Mühendisi
Torbalı Belediyesi
İmar ve Şehircilik Müdürlüğü

Çiçek GÜLTEKİN ELBİR
Torbalı Belediyesi
İmar ve Şehircilik Müdürü

UGUR HARİTA
OH.MÜŞ.İNŞ.TİC.
SAN.LTD.ŞTİ.
Ertuğrul Mh. Mithatpaşa Cd.
No:63 Kat:1/2 Torbalı-İZMİR
Telf:0.232.836 25 25
Mail: info@ugurharitamuhendislik.com
Web: www.ugurharitamuhendislik.com
T.C.SİS NO: 0886002244600011
Torbalı V.D.:886 002 2446

TOPLAMLAN : 8665.81	MAL SAHİPLERİ ARAŞTIRMA	SAYFANO:4
TOPLAMPAY : 8665.81	VE	
TOPLAMKAMULAŞTIRMA : 0.00	ÖZET FORMU	
TOP. DÜZENLE.GİRMEYEN: 0.00	(KADASTROPARSELİNESIRALI)	
TOP. DÜZENLEMEYİREN: 8863.98		
		TOPLAMADA ALANI : 7340.99
		O.KATILIM ORANI : 0.0000000
		D.O.PAYI ORANI : 0.1633139

K A D A S T R O							İ M A R				
SNo	Pafta	Ada/Par	Alan/Pay	Hisse	Malik/Baba Adı	Kamu	Dop/İTh	Ada/Par	Alan	Hisse	Pay
41	3926-C-C	104/21	166.00 83.01	2 4	MÜDDET MİTHAT ÇEVEN ÜZEYİR OĞLU	-	13.56 69.45	1271/1	629.71	6945/62971	69.45
42	3926-C-C	104/21	166.00 10.37	1 16	ATİYE BORLU LOKMAN KIZI	-	1.70 8.67	1271/1	629.71	867/62971	8.67
43	3926-C-C	104/21	166.00 10.37	1 16	ŞEVKET ÇELGİ LOKMAN OĞLU	-	1.70 8.67	1271/1	629.71	867/62971	8.67
44	3926-C-C	104/21	166.00 10.37	1 16	İSMET ÇELGİ LOKMAN OĞLU	-	1.70 8.67	1271/1	629.71	867/62971	8.67
45	3926-C-C	104/21	166.00 4.15	1 40	GÜLTEN ÇÖYGÜN METİN KIZI	-	0.67 3.48	1271/1	629.71	348/62971	3.48
46	3926-C-C	104/21	166.00 4.15	1 40	AYNUR SÖZER METİN KIZI	-	0.67 3.48	1271/1	629.71	348/62971	3.48
47	3926-C-C	104/21	166.00 2.07	1 80	FATMA ÇELGİ BİLAL KIZI	-	0.33 1.74	1271/1	629.71	174/62971	1.74
48	3926-C-C	104/22	636.00 159.00	1 4	SEVAL ÖZCAN MEHMET KIZI	-	25.96 133.04	1262/3 1271/1	701.45 629.71	11931/70145 1373/62971	119.31 13.73
113	3926 CC	104/22	636.00 159.00	1 4	NEVAL YAMAN MEHMET KIZI	-	25.97 133.03	1262/3 1271/1	701.45 629.71	11931/70145 1372/62971	119.31 13.72
114	3926 CC	104/22	636.00 159.00	1 4	NURHAL UYTUN MEHMET KIZI	-	25.97 133.03	1262/3 1271/1	701.45 629.71	11930/70145 1373/62971	119.30 13.73
115	3926 CC	104/22	636.00 159.00	1 4	İSMAİL UMUR MEHMETOĞLU	-	25.97 133.03	1262/3 1271/1	701.45 629.71	11930/70145 1373/62971	119.30 13.73
49	3926-C-C	104/23	268.00 134.00	2 4	GÜNGÖR YILMAZ ALİ OĞLU	-	21.88 112.12	1262/3	701.45	11212/70145	112.12
50	3926-C-C	104/23	268.00 67.00	1 4	GÜNGÖRYILMAZ ALİ OĞLU	-	10.94 56.06	1262/3	701.45	5606/70145	56.06
51	3926-C-C	104/23	268.00 67.00	1 4	GÜNGÖR YILMAZ ALİ OĞLU	-	10.95 56.05	1262/3	701.45	5605/70145	56.05
57	3926-C-C	104/24	224.00 224.00	TAM	SÜNDÜS ALKU MUSTAFA KIZI	-	36.58 187.42	1262/2	443.44	18742/44344	187.42
58	3926-C-C	104/25	120.00 120.00	TAM	NERİN BİYİKLİ MUSTAFA KIZI	-	19.60 100.40	1262/2	443.44	10040/44344	100.40
59	3926-C-C	104/26	186.00 186.00	TAM	MUSTAFA ALKU MUSTAFA OĞLU	-	30.38 155.62	1262/2	443.44	15562/44344	155.62
60	3926-C-C	104/27	320.00	TAM	SEVAL UMUR	-	52.26	1262/1	548.87	26774/54887	267.74

Şule KARA
Harita Mühendisi
Torbalı Belediyesi
İmar ve Şehircilik Müdürlüğü

Çiçek GÜLTEKİN ELBİF
Torbalı Belediyesi
İmar ve Şehircilik Müdürü

UGUR HARİTA
MÜH. MÜŞ. İNŞ. TİC. LTD. ŞTİ.
SAN. LTD. ŞTİ.
Tel: 0 232 896 25 25
Mail: info@ugurharitamuhendislik.com
Web: www.ugurharitamuhendislik.com
T.C. MERSİS NO: 0886002244600011
Torbalı V.D.: 886 002 2446

TOPLAM ALAN : 8665.81 TOPLAM PAY : 8665.81 TOPLAM KAMULAŞTIRMA : 0.00 TOP. DÜZENLE.GİRMİYEN: 0.00 TOP. DÜZENLEMİYEN: 8863.98		MAL SAHİPLERİ ARAŞTIRMA VE ÖZET FORMU (KADASTRO PARSELİNESİRALI)						SAYFANO:5 TOPLAM ALANI : 7340.99 O.KATILIM ORANI : 0.0000000 D.O.PAYI ORANI : 0.1633139			
K A D A S T R O								İ M A R			
SNo	Pafta	Ada/Par	Alan/Pay	Hisse	Malik/Baba Adı	Kamu	Dop/İth	Ada/Par	Alan	Hisse	Pay
			320.00		MEHMET KIZI		267.74				
61	3926-C-C	104/28	315.00 315.00	TAM	SİBEL KÜÇÜKBEYDAĞ AHMET YALÇIN KIZI	-	51.44 263.56	1262/5	471.06	26356/47106	263.56
78	3926 C-C	104/30	221.00 17.00	24 312	AHMET TAN RAİMESKEİ OĞLU	-	- 17.00	1271/5	221.00	1700/22100	17.00
79	3926 C-C	104/30	221.00 17.00	24 312	AŞKIN DEMİRCİGİL AHMET OĞLU	-	- 17.00	1271/5	221.00	1700/22100	17.00
80	3926 C-C	104/30	221.00 17.00	24 312	SADEGÜL BAYAT İSMAİL KIZI	-	- 17.00	1271/5	221.00	1700/22100	17.00
81	3926 C-C	104/30	221.00 17.00	24 312	RECEP SAVCI ABDULKADİR OĞLU	-	- 17.00	1271/5	221.00	1700/22100	17.00
82	3926 C-C	104/30	221.00 17.00	24 312	MUHAMMET HANIFI ÇAKMAKÇI ABDULMUTTALİPOĞLU	-	- 17.00	1271/5	221.00	1700/22100	17.00
83	3926 C-C	104/30	221.00 17.00	24 312	ERDİNÇ KONUR MUSTAFA OĞLU	-	- 17.00	1271/5	221.00	1700/22100	17.00
84	3926 C-C	104/30	221.00 17.00	24 312	MEHMETALİ ERDOĞAN FAİK OĞLU	-	- 17.00	1271/5	221.00	1700/22100	17.00
85	3926 C-C	104/30	221.00 17.00	24 312	GÜLAY GÖKBULUT ALİ KIZI	-	- 17.00	1271/5	221.00	1700/22100	17.00
86	3926 C-C	104/30	221.00 17.00	24 312	AYFER KAYA SELAHATTİN KIZI	-	- 17.00	1271/5	221.00	1700/22100	17.00
87	3926 C-C	104/30	221.00 17.00	24 312	İSMAİL YOLDAŞ İBRAHİM OĞLU	-	- 17.00	1271/5	221.00	1700/22100	17.00
88	3926 C-C	104/30	221.00 25.50	36 312	SADIK GÜNDÜZER ALİ OĞLU	-	- 25.50	1271/5	221.00	2550/22100	25.50
89	3926 C-C	104/30	221.00 9.92	14 312	HALİME YILMAZ SEYDO KIZI	-	- 9.92	1271/5	221.00	992/22100	9.92
90	3926 C-C	104/30	221.00 15.58	22 312	ESMA TOZLU HÜSEYİN KIZI	-	- 15.58	1271/5	221.00	1558/22100	15.58
91	3926 C-C	104/32	357.00 357.00	TAM	RAMAZAN AYAYDIN VELİ OĞLU	-	58.30 298.70	1271/6	298.70	TAM	298.70
92	3926 C-C	104/33	214.00 214.00	TAM	NAZIM TÜRKYILMAZ MEHMET ALİ OĞLU	-	- 214.00	1271/4	214.00	TAM	214.00
62	3926-C-C	104/37	492.00 492.00	TAM	MEHMETALİ DANABAŞ İBRAHİM OĞLU	-	80.35 411.65	1262/4	948.80	41165/94880	411.65

ŞULE KARİ
Harita Mühendisi
Torpali Belediyesi
İmar ve Şehircilik Müdürlüğü

TOPLAMALAN : 8665.81		MAL SAHİPLERİ ARAŞTIRMA						SAYFANO:6			
TOPLAMPAY : 8665.81		VE						TOPLAMADA ALANI : 7340.99			
TOPLAMKAMULAŞTIRMA : 0.00		ÖZET FORMU						O.KATILIM ORANI : 0.0000000			
TOP. DÜZENLE.GİRMEYEN: 0.00		(KADASTROPARSELİNESIRALI)						D.O.PAYI ORANI : 0.1633139			
TOP. DÜZENLEMEYİREN: 8863.98											
K A D A S T R O								İ M A R			
SNo	Pafta	Ada/Par	Alan/Pay	Hisse	Malik/Baba Adı	Kamu	Dop/Th	Ada/Par	Alan	Hisse	Pay
63	3926-C-C	104/38	491.00 491.00	TAM	MEHMET SABRİ YEŞİLBAŞ HASAN OĞLU	-	80.19 410.81	1262/4	948.80	41081/94880	410.81
93	3926 C-C	104/42	797.76 30.68	1 26	SABRİ KAPLAN FİKRET OĞLU	-	5.16 26.42	1271/7	816.53	2642/81653	26.42
94	3926 C-C	104/42	797.76 30.68	1 26	BİRKAN BALCI HASAN KIZI	-	5.16 26.42	1271/7	816.53	2642/81653	26.42
95	3926 C-C	104/42	797.76 30.68	1 26	MEHMET GÜRSEL ALİ OSMAN OĞLU	-	5.16 26.42	1271/7	816.53	2642/81653	26.42
96	3926 C-C	104/42	797.76 30.68	1 26	HASAN BALCI TAHSİN OĞLU	-	5.16 26.42	1271/7	816.53	2642/81653	26.42
97	3926 C-C	104/42	797.76 30.68	1 26	MEHMET GÜRSEL ALİ OSMAN OĞLU	-	5.16 26.41	1271/7	816.53	2641/81653	26.41
98	3926 C-C	104/42	797.76 30.68	1 26	ERTAN LİMBOZ MUSTAFA OĞLU	-	5.16 26.41	1271/7	816.53	2641/81653	26.41
99	3926 C-C	104/42	797.76 30.68	1 26	MAKBULE KULUALP HÜSEYİN KIZI	-	5.16 26.41	1271/7	816.53	2641/81653	26.41
100	3926 C-C	104/42	797.76 15.34	1 52	SİNAN ŞAHİN FAYIK OĞLU	-	2.58 13.21	1271/7	816.53	1321/81653	13.21
112		104/42	797.76 15.34	1 52	NURCAN ŞAHİN MUSA KIZI	-	2.58 13.21	1271/7	816.53	1321/81653	13.21
101	3926 C-C	104/42	797.76 30.68	1 26	ELİF SÜSİM İRFAN KIZI	-	5.16 26.41	1271/7	816.53	2641/81653	26.41
102	3926 C-C	104/42	797.76 92.05	3 26	NAZLI AYVALI İDRİS KIZI	-	15.47 79.25	1271/7	816.53	7925/81653	79.25
103		104/42	797.76 92.05	3 26	ELİF FUNDA AKKAŞ TAHİR KIZI	-	15.47 79.25	1271/7	816.53	7925/81653	79.25
104	3926 C-C	104/42	797.76 92.05	3 26	MAHMUT YİĞİT MUSTAFA HAKAN OĞLU	-	15.47 79.25	1271/7	816.53	7925/81653	79.25
105	3926 C-C	104/42	797.76 92.05	3 26	SEVİM ÇADIR YILDIRIM KIZI	-	15.46 79.26	1271/7	816.53	7926/81653	79.26
106	3926 C-C	104/42	797.76 61.37	2 26	MEHMET GÜRSEL ALİ OSMAN OĞLU	-	10.31 52.84	1271/7	816.53	5284/81653	52.84
107	3926 C-C	104/42	797.76 61.37	2 26	ERKAN BALCI HASAN OĞLU	-	10.31 52.84	1271/7	816.53	5284/81653	52.84

ŞULE KARA
Harita Mühendisi
Torbalı Belediyesi
İmar ve Şehircilik Müdürlüğü

Çiçek GÜLTEKİN ELİR
Torbalı Belediyesi
İmar ve Şehircilik Müdürü

UGUR HARİTA Ertuğrul Mh. Mithatpaşa Cd.
MÜH. MÜŞ. İNŞ. TİC. No: 68 Kat: 1/2 Torbalı-İZMİR
SAN. LTD. ŞTİ. Tel: 0232 856 25 25
Mail: info@ugurharitamuhendislik.com
Web: www.ugurharitamuhendislik.com
MERSİS NO: 0886002244600011
Torbalı V.D.: 886 002 2446

TOPLAMALAN : 8665.81		MAL SAHİPLERİ ARAŞTIRMA							SAYFANO:7			
TOPLAMPAY : 8665.81		VE							TOPLAMADAALANI : 7340.99			
TOPLAMKAMULAŞTIRMA : 0.00		ÖZET FORMU							O.KATILIM ORANI : 0.0000000			
TOP. DÜZENLE GİRMEYEN: 0.00		(KADASTROPARSELİNESIRALI)							D.O.PAYI ORANI : 0.1633139			
TOP. DÜZENLEMEYİREN: 8863.98												
K A D A S T R O								İ M A R				
SNo	Pafta	Ada/Par	Alan/Pay	Hisse	Malik/Baba Adı	Kamu	Dop/İTh	Ada/Par	Alan	Hisse	Pay	
108	3926 C-C	104/42	797.76 30.68	1 26	ERKAN BALCI HASAN OĞLU	-	5.15 26.42	1271/7	816.53	2642/81653	26.42	
64	3926.C-C	104/43	0.39 0.39	TAM	TORBALI BELEDİYESİ	-	0.06 0.33	1271/7	816.53	33/81653	0.33	
109	3926.C-C	104/44	172.72 172.72	TAM	TORBALI BELEDİYESİ	-	28.21 144.51	1271/7 1271/8	816.53 449.35	6916/81653 7535/44935	69.16 75.35	
110	3926 C-C	104/45	40.30 40.30	TAM	TORBALI BELEDİYESİ	-	6.58 33.72	1271/7	816.53	3372/81653	33.72	
111	3926 C-C	104/46	31.64 31.64	TAM	TORBALI BELEDİYESİ	-	5.17 26.47	1271/7	816.53	2647/81653	26.47	

UGURHARİTA MÜH. MÜŞ. İNŞ. TİC. VE SAN. Nİ For Windows

ŞULE KARA
Harita Mühendisi
Torbali Belediyesi
İmar ve Şehircilik Müdürlüğü

ÇİÇEK GÜLTEKİN GEBİR
Torbali Belediyesi
İmar ve Şehircilik Müdürlüğü

UGURHARİTA Ertuğrul Mh. Mithatpaşa Cd.
MÜH. MÜŞ. İNŞ. TİC. VE SAN. LTD. ŞTİ. No:63 Kat:1/2 Torbalı-İZMİR
Tel: 0 232 856 25 25
E-mail: info@ugurharitamuhendislik.com
Web: www.ugurharitamuhendislik.com
T.C. MERSİS NO: 0886002244600011
Torbali V.D.: 886 002 2446

TOPLAMLAN : 8665.81 TOPLAMPAY : 8665.81 TOPLAMKAMULAŞTIRMA : 0.00 TOP. DÜZENLE GİRMEYEN : 0.00 TOP. DÜZENLEMİYEN : 8863.98				KADASTRO KAYITLARI ÖZETİ			SAYFANO:1 İLİ : İZMİR İLÇESİ : TORBALI KÖY/MAH. : ERTUĞRUL	
SNo	Pafta	Ada/Par	Alan	Hisse	Malik	Babası	Pay	Cinsi
1	3923 C-C	104/1	336.00	TAM	İBRAHİM AKMAN	HÜSEYİN OĞLU	336.00	BAHÇELİKAR. EV
2	3926-C-C	104/3	248.00	TAM	OSMAN YÜKSEL	YASİN OĞLU	248.00	BAH.KAR.VE AH.
3	3926-C-C	104/4	146.00	1/3	HALİDE SERPİL İŞCEN	İSMAİL HAKKI KIZI	48.67	BAH.AHŞAP EV
4	3926-C-C	104/4	146.00	2/3	MUSTAFA KATI	REMZİ OĞLU	97.33	BAH.AHŞAP EV
5	3926-C-C	104/5	133.00	TAM	VELİ OLGUN	MAHMUTOĞLU	133.00	BAH.AHŞAP EV
6	3926-C-C	104/6	179.00	1/12	SENİYE LAÇIN	ARIF KIZI	14.93	BAH.AHŞAPEV
7	3926-C-C	104/6	179.00	1/12	REMZİYE YELMEN	ARIF KIZI	14.92	BAH.AHŞAP EV
8	3926-C-C	104/6	179.00	1/12	MÜZEYYEN AYDINLAR	ARIF KIZI	14.92	BAH.AHŞAP EV
9	3926-C-C	104/6	179.00	3/64	HATİCE ÇETİNELLİ	OSMAN KIZI	8.39	BAH.AHŞAP EV
10	3926-C-C	104/6	179.00	3/16	ABDULLAH ÇETİNELLİ	MUSTAFA OĞLU	33.56	BAH.AHŞAP EV
11	3926-C-C	104/6	179.00	3/8	ZEMİNE ÇETİNELLİ	ABDULLAH KIZI	67.12	BAH.AHŞAP EV
12	3926-C-C	104/6	179.00	9/256	HAKKI OĞUZ ÇETİNELLİ	İSMAİL HAKKI OĞLU	6.29	BAH.AHŞAP EV
13	3926-C-C	104/6	179.00	9/256	HALİDE SERPİL İŞCAN	İSMAİL HAKKI KI	6.29	BAH.AHŞAP EV
14	3926-C-C	104/6	179.00	9/256	UFUK ÇETİNELLİ	İSMAİL HAKKI OĞLU	6.29	BAH.AHŞAP EV
15	3926-C-C	104/6	179.00	9/256	UĞUR ÇETİNELLİ	İSMAİL HAKKI OĞLU	6.29	BAH.AHŞAP EV
16	3926-C-C	104/7	139.00	TAM	ÜMİT COLAY	KADİR KIZI	139.00	BAH.AHŞAP EV
17	3926-C-C	104/10	151.00	TAM	AYŞE GÜRSES	VEYSEL KIZI	151.00	BAH. 2 AHŞAPEV
18	3926-C-C	104/11	490.00	24/96	FİKRİ DUYMAZ	ALİ OĞLU	122.51	BAH. 2 AHŞAPEV
19	3926-C-C	104/11	490.00	24/96	FAHRİ DUYMAZ	ALİ OĞLU	122.50	BAH. 2 AHŞAPEV
20	3926-C-C	104/11	490.00	6/96	SEBİHA DUYMAZ	HASAN KIZI	30.62	BAH. 2 AHŞAPEV
21	3926-C-C	104/11	490.00	9/96	ÖZER DUYMAZ	KAMURAN OĞLU	45.94	BAH. 2 AHŞAPEV
22	3926-C-C	104/11	490.00	9/96	ÖZLEM DUYMAZ	KAMURAN KIZI	45.94	BAH. 2 AHŞAPEV
23	3926-C-C	104/11	490.00	8/96	SEBİHA DUYMAZ	HASAN KIZI	40.83	BAH. 2 AHŞAPEV
24	3926-C-C	104/11	490.00	8/96	ÖZER DUYMAZ	KAMURAN OĞLU	40.83	BAH. 2 AHŞAPEV
25	3926-C-C	104/11	490.00	8/96	ÖZLEM DUYMAZ	KAMURAN KIZI	40.83	BAH. 2 AHŞAPEV
26	3926-C-C	104/12	428.00	TAM	MEHMET KIZILIŞIK	İSMAİL OĞLU	428.00	BAH. 2 AHŞAPEV

ŞULE KARA
 Harita Mühendisi
 Torbalı Belediyesi
 İmar ve Şehircilik Müdürlüğü

Çiçek GÜLTEKİN ELBİ
 Torbalı Belediyesi
 İmar ve Şehircilik Müdürü

UĞUR HARİTA
 UĞUR HARİTA MÜH.İNŞ.TİC. SAN.LTD.ŞTİ.
 Ertuğrul Mh. Nispetiye Cd.
 No:63 Kat:1/2 Torbalı-İZMİR
 Tel: 0.232 856 25 25
 Mail: info@ugurharitamuhendislik.com
 Web: www.ugurharitamuhendislik.com
 MERSİS NO: 0886002244600011
 Torbalı V.D.:886 002 2446

TOPLAMLAN : 8665.81 TOPLAMPAY : 8665.81 TOPLAMKAMULAŞTIRMA : 0.00 TOP. DÜZENLE.GİRMEYEN: 0.00 TOP. DÜZENLEMEN: 8663.98				KADASTRO KAYITLARI ÖZETİ			SAYFANO:2 İLİ : İZMİR İLÇESİ : TORBALI KÖY/MAH.: ERTUĞRUL	
SNo	Pafta	Ada/Par	Alan	Hisse	Malik	Babası	Pay	Cinsi
27	3926-C-C	104/13	395.00	1/4	İBRAHİM ÇETİN	HASAN OĞLU	98.75	BAH. İKİ,KAR EV
28	3926-C-C	104/13	395.00	1/4	AHMET ÇETİN	HASAN OĞLU	98.75	BAH. İKİ,KAR EV
29	3926-C-C	104/13	395.00	1/2	HÜSEYİN AVNİ DİNÇERLER	HÜSEYİN OĞLU	197.50	BAH. İKİ,KAR EV
65		104/18	447.00	1/12	GÜLÜFER ACABAY	MEHMET EMİN KIZI	37.25	ARSA(ZEMİN)
67	3926 C-C	104/18	447.00	1/12	ŞEHRİ GEÇER	HABİP KIZI	37.25	ARSA(ZEMİN)
68	3926 C-C	104/18	447.00	1/12	ABDULLAH ÖZCAN	AHMETOĞLU	37.25	ARSA(ZEMİN)
69	3926 C-C	104/18	447.00	1/12	DURSUN BAYRAKTAR	ZEKİ OĞLU	37.25	ARSA(1.KAT)
70	3926 C-C	104/18	447.00	1/12	AYŞEAYDIN	HAKKI KIZI	37.25	ARSA(1.KAT)
71	3926 C-C	104/18	447.00	1/12	DOĞAN ÖZDİLEK	ÖMER OĞLU	37.25	ARSA (1.KAT)
72	3926 C-C	104/18	447.00	1/12	SUNAY ALTINAY	ALİ OĞLU	37.25	ARSA (2.KAT)
73	3926 C-C	104/18	447.00	1/12	AYŞE YILDIRIM	REMZİ KIZI	37.25	ARSA (2.KAT)
74	3926 C-C	104/18	447.00	1/12	HÜSEYİN YILDIRIM	REMZİ OĞLU	37.25	ARSA (2.KAT)
75	3926 C-C	104/18	447.00	1/12	ŞEHMUZ ÇAKMAZ	MUSTAFAOĞLU	37.25	ARSA (3.KAT)
76	3926 C-C	104/18	447.00	1/12	ABDULHALİM KORKMAZ	MEHMETOĞLU	37.25	ARSA (3.KAT)
77	3926 C-C	104/18	447.00	1/12	HALİL KÖMÜRCÜ	EBUZEYTOĞLU	37.25	ARSA (3.KAT)
30	3926-C-C	104/19	220.00	TAM	RECEP SAMANYOLU	HÜSEYİN OĞLU	220.00	BAH.AHŞAP EV
31	3926-C-C	104/20	301.00	1/4	KADRIYE ÇEVEN	OSMAN KIZI	75.26	BAH.AHŞAP EV
32	3926-C-C	104/20	301.00	1/4	ŞEVKET ÇELGİ	LOKMAN OĞLU	75.26	BAH.AHŞAP EV
33	3926-C-C	104/20	301.00	1/4	MÜDDETMİTAT ÇEVEN	ÜZEYİR OĞLU	75.25	BAH.AHŞAP EV
34	3926-C-C	104/20	301.00	1/16	ATİYE BORLU	LOKMANKIZI	18.81	BAH.AHŞAP EV
35	3926-C-C	104/20	301.00	1/16	ŞEVKET ÇELGİ	LOKMANOĞLU	18.81	BAH.AHŞAP EV
36	3926-C-C	104/20	301.00	1/16	İSMET ÇELGİ	LOKMANOĞLU	18.81	BAH.AHŞAP EV
37	3926-C-C	104/20	301.00	1/40	GÜLTENÇÖYGÜN	METİN KIZI	7.52	BAH.AHŞAP EV
38	3926-C-C	104/20	301.00	1/40	AYNUR SÖZER	METİN KIZI	7.52	BAH.AHŞAP EV
39	3926-C-C	104/20	301.00	1/80	FATMA ÇELGİ	BİLAL KIZI	3.76	BAH.AHŞAP EV
40	3926-C-C	104/21	166.00	1/4	ŞEVKET ÇELGİ	LOKMANOĞLU	41.51	BAH.AHŞAP EV

Şule KARA
 Harita Mühendisi
 Torbalı Belediyesi
 İmar ve Şehircilik Müdürlüğü

Çiçek GÜLTEKİN EEBİR
 Torbalı Belediyesi
 İmar ve Şehircilik Müdürü

Ertuğrul Mh. Mithatpaşa Cd.
 No:53 Kat:1/2 Torbalı-İZMİR
 SAN.LTD.ŞTİ.
 Tel: 0 232 856 25 25
 Email: info@ugurharitamuhendislik.com
 web: www.ugurharitamuhendislik.com
 MERSİS NO: 0886002244600001
 Torbalı V.D.:886 002 2446

TOPLANILAN : 8665.81 TOPLANIPAY : 8665.81 TOPLANIKAMULAŞTIRMA : 0.00 TOP. DÜZENLE.GİRMEYEN: 0.00 TOP. DÜZENLEMEDİREN: 8863.98				KADASTRO KAYITLARI ÖZETİ			SAYFANO:3 İLİ : İZMİR İLÇESİ : TORBALI KÖY/MAH.: ERTUĞRUL	
SNo	Pafta	Ada/Par	Alan	Hisse	Malik	Babası	Pay	Cinsi
41	3926-C-C	104/21	166.00	2/4	MÜDDET MİTHAT ÇEVEN	ÜZEYİR OĞLU	83.01	BAH.AHŞAP EV
42	3926-C-C	104/21	166.00	1/16	ATİYE BORLU	LOKMANKIZI	10.37	BAH.AHŞAP EV
43	3926-C-C	104/21	166.00	1/16	ŞEVKET ÇELGİ	LOKMANOĞLU	10.37	BAH.AHŞAP EV
44	3926-C-C	104/21	166.00	1/16	İSMET ÇELGİ	LOKMANOĞLU	10.37	BAH.AHŞAP EV
45	3926-C-C	104/21	166.00	1/40	GÜLTEN ÇÖYGÜN	METİN KIZI	4.15	BAH.AHŞAP EV
46	3926-C-C	104/21	166.00	1/40	AYNUR SÖZER	METİN KIZI	4.15	BAH.AHŞAP EV
47	3926-C-C	104/21	166.00	1/80	FATMA ÇELGİ	BİLAL KIZI	2.07	BAH.AHŞAP EV
48	3926-C-C	104/22	636.00	1/4	SEVAL ÖZCAN	MEHMETKIZI	159.00	BAH. 2 AHŞAPEV
113	3926 CC	104/22	636.00	1/4	NEVAL YAMAN	MEHMETKIZI	159.00	BAH.2 AHŞAPEV
114	3926 CC	104/22	636.00	1/4	NURHAL UYTUN	MEHMETKIZI	159.00	BAH.2 AHŞAPEV
115	3926 CC	104/22	636.00	1/4	İSMAİL UMUR	MEHMETOĞLU	159.00	BAH.2 AHŞAPEV
49	3926-C-C	104/23	268.00	2/4	GÜNGÖR YILMAZ	ALİ OĞLU	134.00	BAH. AHŞAPEV
50	3926-C-C	104/23	268.00	1/4	GÜNGÖR YILMAZ	ALİ OĞLU	67.00	BAH. AHŞAPEV
51	3926-C-C	104/23	268.00	1/4	GÜNGÖR YILMAZ	ALİ OĞLU	67.00	BAH. AHŞAPEV
57	3926-C-C	104/24	224.00	TAM	SÜNDÜS ALKU	MUSTAFAKIZI	224.00	BAH. 2 AHŞAPEV
58	3926-C-C	104/25	120.00	TAM	NERMİN BİYIKLI	MUSTAFAKIZI	120.00	BAH. AHŞAPEV
59	3926-C-C	104/26	186.00	TAM	MUSTAFAALKU	MUSTAFAOĞLU	186.00	BAH.KARÇEV
60	3926-C-C	104/27	320.00	TAM	SEVAL UMUR	MEHMETKIZI	320.00	ARSA
61	3926-C-C	104/28	315.00	TAM	SİBEL KÜÇÜKBAYDAĞ	AHMETYALÇINKIZI	315.00	ARSA
78	3926 C-C	104/30	221.00	24/312	AHMET TAN	RAİMESKEİ OĞLU	17.00	MESKEN1//2
79	3926 C-C	104/30	221.00	24/312	AŞKIN DEMİRCİGİL	AHMET OĞLU	17.00	MESKEN1//2
80	3926 C-C	104/30	221.00	24/312	SADEGÜLBAYAT	İSMAİL KIZI	17.00	MESKEN2//3
81	3926 C-C	104/30	221.00	24/312	RECEP SAVCI	ABDULKADİR OĞLU	17.00	MESKEN2//4
82	3926 C-C	104/30	221.00	24/312	MUHAMMET HANİFİ ÇAKMAKÇI	ABDULMUTTALİ OĞLU	17.00	MESKEN3//5
83	3926 C-C	104/30	221.00	24/312	ERDİNÇ KONUR	MUSTAFAOĞLU	17.00	MESKEN3//6
84	3926 C-C	104/30	221.00	24/312	MEHMET ALİ ERDOĞAN	FAİK OĞLU	17.00	MESKEN4//7

Şule KARA
 Harita Mühendisi
 Torbalı Belediyesi
 İmar ve Şehircilik Müdürü

Çiçek GÜLTEKİN ELBİR
 Torbalı Belediyesi
 İmar ve Şehircilik Müdürü

UĞUR HAKİTA Ertuğrul Mah. Mithatpaşa Cd.
 1414.MÜŞ.İNŞ.TİC. No:63 Kat:1/2 Torbalı-İZMİR
 SAN.LTD.ŞTİ. Tel: 0.232.856 25 25
 Mail: info@ugurharitamuhendislik.com
 Web: www.ugurharitamuhendislik.com
 T.C. MERSİS NO: 0886002244600011
 Torbalı V.D.:886 002 2446

TOPLAMLAN : 8665.81 TOPLAMPAY : 8665.81 TOPLAMKAMULAŞTIRMA : 0.00 TOP. DÜZENLE.GİRMEYEN: 0.00 TOP. DÜZENLEMİYEN: 8863.98				KADASTRO KAYITLARI ÖZETİ			SAYFANO:4 İLİ : İZMİR İLÇESİ : TORBALI KÖY/MAH.: ERTUĞRUL	
SNo	Pafta	Ada/Par	Alan	Hisse	Malik	Babası	Pay	Cinsi
85	3926 C-C	104/30	221.00	24/312	GÜLAY GÖKBULUT	ALİ KIZI	17.00	MESKEN /4//8
86	3926 C-C	104/30	221.00	24/312	AYFER KAYA	SELAHATTİN KIZI	17.00	MESKEN /5//9
87	3926 C-C	104/30	221.00	24/312	İSMAİL YOLDAŞ	İBRAHİM OĞLU	17.00	MESKEN /5//10
88	3926 C-C	104/30	221.00	36/312	SADIK GÜNDÜZER	ALİ OĞLU	25.50	BATAKATLI DÜK.
89	3926 C-C	104/30	221.00	14/312	HALİMEYILMAZ	SEYDO KIZI	9.92	BATARKATLDÜK.
90	3926 C-C	104/30	221.00	22/312	ESMA TOZLU	HÜSEYİN KIZI	15.58	BATARKATLDÜK.
91	3926 C-C	104/32	357.00	TAM	RAMAZAN AYAYDIN	VELİ OĞLU	357.00	BAHÇEL AHŞAPEV
92	3926 C-C	104/33	214.00	TAM	NAZIM TÜRKİYILMAZ	MEHMEALİ OĞLU	214.00	BAHÇEL AHŞAPEV
62	3926 C-C	104/37	492.00	TAM	MEHMETALİ DANABAŞ	İBRAHİM OĞLU	492.00	BAH. AHŞAP EV
63	3926 C-C	104/38	491.00	TAM	MEHMET SABRİ YEŞİLBAŞ	HASAN OĞLU	491.00	BAH. AHŞAP EV
93	3926 C-C	104/42	797.76	1/26	SABRİ KAPLAN	FİKRET OĞLU	30.68	ARSA MES ZİKAT//1
94	3926 C-C	104/42	797.76	1/26	BİRKAN BALCI	HASANKIZI	30.68	ARSA MES ZİKAT//2
95	3926 C-C	104/42	797.76	1/26	MEHMET GÜRSEL	ALİ OSMANOĞLU	30.68	ARSA MES 1.KAT//6
96	3926 C-C	104/42	797.76	1/26	HASANBALCI	TAHSİN OĞLU	30.68	ARSA MES 1.KAT//6
97	3926 C-C	104/42	797.76	1/26	MEHMET GÜRSEL	ALİ OSMANOĞLU	30.68	ARSA MES 1.KAT//6
98	3926 C-C	104/42	797.76	1/26	ERTAN LİMBOZ	MUSTAFAOĞLU	30.68	ARSAMES2.K//7
99	3926 C-C	104/42	797.76	1/26	MAKBULE KULUALP	HÜSEYİN KIZI	30.68	ARSAMES.2.K//8
100	3926 C-C	104/42	797.76	1/52	SINAN ŞAHİN	FAYIK OĞLU	15.34	ARSAMES.2.K//9
112		104/42	797.76	1/52	NURCAN ŞAHİN	MUSA KIZI	15.34	ARSAMES.2.K//9
101	3926 C-C	104/42	797.76	1/26	ELİF SÜSİM	İRFAN KIZI	30.68	ARSAMES.2.K//10
102	3926 C-C	104/42	797.76	3/26	NAZLI AYVALI	İDRİS KIZI	92.05	ARSAD.M ÇAT//11
103		104/42	797.76	3/26	ELİF FUNDA AKKAŞ	TAHİR KIZI	92.05	ARSAD.M.3+ÇAT/
104	3926 C-C	104/42	797.76	3/26	MAHMUT YİĞİT	MUSTAFAHAKAN OĞLU	92.05	ARSAD.M.3+ÇAT/
105	3926 C-C	104/42	797.76	3/26	SEVİM ÇADIR	YILDIRIM KIZI	92.05	ARSAD.M.3+ÇAT/
106	3926 C-C	104/42	797.76	2/26	MEHMET GÜRSEL	ALİ OSMANOĞLU	61.37	ARSAZEM.DÜK//15
107	3926 C-C	104/42	797.76	2/26	ERKAN BALCI	HASAN OĞLU	61.37	ARSA(3. KAT)

Sule KARA
 Harita Mühendisi
 Torbalı Belediyesi
 İmar ve Şehircilik Müdürlüğü

Çiçek GÜLTEKİN ELBİL
 Torbalı Belediyesi
 İmar ve Şehircilik Müdürlüğü

UĞUR HARİTA Ertuğrul Mh. Mithatpaşa Cd.
 İH.MÜŞ.İNŞ.TİC. 08863 Kar:1/2 Torbalı-İZMİR
 SAN.LTD.ŞTİ. Tel: 0.332.856 25 25
 Mail: info@ugurharitamuhendislik.com
 Web: www.ugurharitamuhendislik.com
 MERSİS NO: 0886002244600011
 Torbalı V.D.: 886 002 2446

TOPLAMLAN : 8665.81 TOPLAMPAY : 8665.81 TOPLAMKAMUŁAŐTIRMA : 0.00 TOP. DÜZENLEĐİRMEYEN: 0.00 TOP. DÜZENLEMEN: 8863.98				KADASTRO KAYITLARI ÖZETİ			SAYFANO:5 İLİ : İZMİR İLÇESİ : TORBALI KÖY/MAH.: ERTUĐRUL	
SNo	Pafta	Ada/Par	Alan	Hisse	Malik	Babası	Pay	Cinsi
108	3926 C-C	104/42	797.76	1/26	ERKAN BALCI	HASAN OĐLU	30.68	ARSAMES1.K/4
64	3926.C-C	104/43	0.39	TAM	TORBALIBELEDİYESİ		0.39	ARSA
109	3926.C-C	104/44	172.72	TAM	TORBALIBELEDİYESİ		172.72	ARSA
110	3926 C-C	104/45	40.30	TAM	TORBALIBELEDİYESİ		40.30	ARSA
111	3926 C-C	104/46	31.64	TAM	TORBALIBELEDİYESİ		31.64	ARSA

UĐURHARİTAMÜH.MÜŐ.İNŐ. TIC. VE SAN. Nİ For Windows

Őule KARA
 Harita Mühendis
 Torbalı Belediyesi
 İmar ve Şehircilik Müdürlüğü

Çiçek GÜLTEKİN ELDİ
 Torbalı Belediyesi
 İmar ve Şehircilik Müdürlüğü

UĐURHARİTAMÜH.MÜŐ.İNŐ. TIC. VE SAN. Nİ
 No:63 Kat:1/2 Torbalı-İZMİR
 Tel: 0.232.856 25 25
 Mail: info@ugurharitamuhendislik.com
 Web: www.ugurharitamuhendislik.com
 TERSİS NO: 0886002244600011
 Torbalı V.D.:888 002 2446

TOPLAMALAN : 8665.81 TOPLAMPAY : 8665.81 TOPLAMKAMULAŞTIRMA : 0.00 TOP. DÜZENLE.GİRMEYEN: 0.00 TOP. DÜZENLEMİYŞİREN: 8863.98			T E S C İ L E E S A S D A Ğ İ T İ M C E T V E L İ (İ M A R P A R S E L İ N E S İ R A L I)						SAYFANO:1 TOPLAMADA ALANI : 7340.99 O.KATILIM ORANI : 0.0000000 D.O.PAYI ORANI : 0.1633139			
K A D A S T R O								İ M A R				
SNo	Pafta	Ada/Par	Alan	Hisse	Malik/Baba Adı	Kamu	Dop/İ/Th	Ada/Par	Alan	Hisse	Pay	
1	3923 C-C	104/1	336.00	TAM	İBRAHİM AKMAN	-	54.87	1262/1	548.87	28113/54887	281.13	
60		104/27	320.00	TAM	HÜSEYİN OĞLU	-	281.13			26774/54887	267.74	
				TAM	SEVAL UMUR	-	52.26					
				TAM	MEHMET KIZI	-	267.74					
57	3926-C-C	104/24	224.00	TAM	SÜNDÜS ALKU	-	36.58	1262/2	443.44	18742/44344	187.42	
58		104/25	120.00	TAM	MUSTAFA KIZI	-	187.42			10040/44344	100.40	
59		104/26	186.00	TAM	NERMİN BİYİKLİ	-	19.60			15562/44344	155.62	
				TAM	MUSTAFA KIZI	-	100.40					
				TAM	MUSTAFA ALKU	-	30.38					
				TAM	MUSTAFA OĞLU	-	155.62					
48	3926-C-C	104/22	636.00	1/4	SEVAL ÖZCAN	-	25.96	1262/3	701.45	11931/70145	119.31	
				159.00	MEHMET KIZI	-	133.04					
113		104/22	636.00	1/4	NEVAL YAMAN	-	25.97			11931/70145	119.31	
				159.00	MEHMET KIZI	-	133.03					
114		104/22	636.00	1/4	NURHAL UYTUN	-	25.97			11930/70145	119.30	
				159.00	MEHMET KIZI	-	133.03					
115		104/22	636.00	1/4	İSMAİL UMUR	-	25.97			11930/70145	119.30	
				159.00	MEHMET OĞLU	-	133.03					
49		104/23	268.00	2/4	GÜNGÖR YILMAZ	-	21.88			11212/70145	112.12	
				134.00	ALİ OĞLU	-	112.12					
50		104/23	268.00	1/4	GÜNGÖR YILMAZ	-	10.94			5606/70145	56.06	
				67.00	ALİ OĞLU	-	56.06					
51		104/23	268.00	1/4	GÜNGÖR YILMAZ	-	10.95			5605/70145	56.05	
				67.00	ALİ OĞLU	-	56.05					
17	3926-C-C	104/10	151.00	TAM	AYŞE GÜRSER	-	24.66	1262/4	948.80	12634/94880	126.34	
				151.00	VEYSEL KIZI	-	126.34					
62		104/37	492.00	TAM	MEHMETALİ DANABAŞ	-	80.35			41165/94880	411.65	
				492.00	İBRAHİM OĞLU	-	411.65					
63		104/38	491.00	TAM	MEHMET SABRİ YEŞİLBAŞ	-	80.19			41081/94880	410.81	
				491.00	HASAN OĞLU	-	410.81					
2	3926-C-C	104/3	248.00	TAM	OSMAN YÜKSEL	-	40.50	1262/5	471.06	20750/47106	207.50	
				248.00	YASİN OĞLU	-	207.50					
61		104/28	315.00	TAM	SİBEL KÜÇÜKBAYDAĞ	-	51.44			26356/47106	263.56	
				315.00	AHMET YALÇIN KIZI	-	263.56					
3	3926-C-C	104/4	146.00	1/3	HALİDE SERPİL İŞÇEN	-	7.94	1262/6	499.51	4073/49951	40.73	
				48.67	İSMAİL HAKKI KIZI	-	40.73					
4		104/4	146.00	2/3	MUSTAFA KATI	-	15.90			8143/49951	81.43	
				97.33	REMZİ OĞLU	-	81.43					
5		104/5	133.00	TAM	VELİ OLGUN	-	21.72			11128/49951	111.28	
				133.00	MAHMUT OĞLU	-	111.28					
6		104/6	179.00	1/12	SENİYE LAÇIN	-	2.44			1249/49951	12.49	
				14.93	ARİF KIZI	-	12.49					
7		104/6	179.00	1/12	REMZİYEYELMEN	-	2.44			1248/49951	12.48	
				14.92	ARİF KIZI	-	12.48					
8		104/6	179.00	1/12	MÜZEYYEN AYDINLAR	-	2.44			1248/49951	12.48	

ŞULE KARA
Harita Mühendisi
Torbalı Belediyesi
İmar ve Şehircilik Müdürlüğü

Çiçek GÜLTEKİN ELBİŞ
Torbalı Belediyesi
İmar ve Şehircilik Müdürü

UGUR HARİTA Harita Mh. Mithatpaşa Cd.
MÜH.MÜŞ.İNŞ.TİC. No:13 Kat:1/2 Torbalı-İZMİR
SAN.LTD.ŞTİ. Tel: 0.232.856 25 25
Mail: info@ugurharitamuhendislik.com
Web: www.ugurharitamuhendislik.com
TİERSIS NO: 0886002244600011
Torbalı V.D.:888 002 2446

TOPLAMALAN : 8665.81 TOPLAMPAY : 8665.81 TOPLAMKAMULAŞTIRMA : 0.00 TOP. DÜZENLE.GİRMEYEN: 0.00 TOP. DÜZENLEMİYİREN: 8863.98			T E S C İ L E E S A S D A Ğ İ T İ M C E T V E L İ (İ M A R P A R S E L İ N E S İ R A L I)					SAYFANO:2 TOPLAMADA ALANI : 7340.99 O.KATILIM ORANI : 0.0000000 D.O.PAYI ORANI : 0.1633139				
K A D A S T R O								İ M A R				
SNo	Pafta	Ada/Par	Alan	Hisse	Malik/Baba Adı	Kamu	Dop/Th	Ada/Par	Alan	Hisse	Pay	
9		104/6	179.00	14.92 3/64	ARİF KIZI HATİCE ÇETİNELİ	-	12.48 1.38			701/49951	7.01	
10		104/6	179.00	8.39 3/16	OSMAN KIZI ABDULLAH ÇETİNELİ	-	7.01 5.49			2807/49951	28.07	
11		104/6	179.00	33.56 3/8	MUSTAFA OĞLU ZEMİNE ÇETİNELİ	-	28.07 10.96			5616/49951	56.16	
12		104/6	179.00	67.12 9/256	ABDULLAH KIZI HAKKI OĞUZ ÇETİNELİ	-	56.16 1.02			527/49951	5.27	
13		104/6	179.00	6.29 9/256	İSMAİL HAKKI OĞLU HALİDE SERPİL İŞCAN	-	5.27 1.02			527/49951	5.27	
14		104/6	179.00	6.29 9/256	İSMAİL HAKKI KIZI UFUK ÇETİNELİ	-	5.27 1.02			527/49951	5.27	
15		104/6	179.00	6.29 9/256	İSMAİL HAKKI OĞLU UĞUR ÇETİNELİ	-	5.27 1.02			527/49951	5.27	
16		104/7	139.00	6.29 TAM	İSMAİL HAKKI OĞLU ÜMİT COLAY	-	5.27 22.70			11630/49951	116.30	
				139.00	KADİR KIZI	-	116.30					
30	3926-C-C	104/19	220.00	TAM	RECEP SAMANYOLU	-	35.93	1271/1	629.71	18407/62971	184.07	
31		104/20	301.00	220.00 1/4	HÜSEYİN OĞLU KADRIYE ÇEVEN	-	184.07 12.30			6296/62971	62.96	
32		104/20	301.00	75.26 1/4	OSMAN KIZI ŞEVKET ÇELGİ	-	62.96 12.30			6296/62971	62.96	
33		104/20	301.00	75.26 1/4	LOKMAN OĞLU MÜDDET MİTAT ÇEVEN	-	62.96 12.29			6296/62971	62.96	
34		104/20	301.00	75.25 1/16	ÜZEYİR OĞLU ATİYE BORLU	-	62.96 3.08			1573/62971	15.73	
35		104/20	301.00	18.81 1/16	LOKMAN KIZI ŞEVKET ÇELGİ	-	15.73 3.07			1574/62971	15.74	
36		104/20	301.00	18.81 1/16	LOKMAN OĞLU İSMET ÇELGİ	-	15.74 3.07			1574/62971	15.74	
37		104/20	301.00	18.81 1/40	LOKMAN OĞLU GÜLTEN ÇÖYGÜN	-	15.74 1.22			630/62971	6.30	
38		104/20	301.00	7.52 1/40	METİN KIZI AYNUR SÖZER	-	6.30 1.22			630/62971	6.30	
39		104/20	301.00	7.52 1/80	METİN KIZI FATMA ÇELGİ	-	6.30 0.61			315/62971	3.15	
40		104/21	166.00	3.76 1/4	BİLAL KIZI ŞEVKET ÇELGİ	-	3.15 6.78			3473/62971	34.73	
41		104/21	166.00	41.51 2/4	LOKMAN OĞLU MÜDDET MİTHAT ÇEVEN	-	34.73 13.56			6945/62971	69.45	
42		104/21	166.00	83.01 1/16	ÜZEYİR OĞLU ATİYE BORLU	-	69.45 1.70			867/62971	8.67	
43		104/21	166.00	10.37 1/16	LOKMAN KIZI ŞEVKET ÇELGİ	-	8.67 1.70			867/62971	8.67	
44		104/21	166.00	10.37 1/16	LOKMAN OĞLU İSMET ÇELGİ	-	8.67 1.70			867/62971	8.67	
45		104/21	166.00	10.37 1/40	LOKMAN OĞLU GÜLTEN ÇÖYGÜN	-	8.67 0.67			348/62971	3.48	
				4.15	METİN KIZI	-	3.48					

ŞULE KARA
Harita Mühendisi
Torbalı Belediyesi
İmar ve Şehircilik Müdürlüğü

Çiçek GÜLTEKİN ELBİR
Torbalı Belediyesi
İmar ve Şehircilik Müdürü

UGUR HARİTA Erişimli Mh. Mithatpaşa Cd.
MÜH.MÜŞ.İNŞ.TİC. 1/43 Kat:2 Torbalı-İZMİR
SAN.LTD.ŞTİ. Tel:0.232 856 25 25
mail: info@ugurharitamuhendislik.com
web: www.ugurharitamuhendislik.com
MERSİS NO: 0886002244600013
Torbalı V.D.:886 002 2446

TOPLAMALAN : 8665.81		T E S C İ L E E S A S						SAYFANO:3			
TOPLAMPAY : 8665.81		D A Ğ İ T İ M C E T V E L İ						TOPLAMADA ALANI : 7340.99			
TOPLAMKAMULAŞTIRMA : 0.00		(İ M A R P A R S E L İ N E S İ R A L I)						O.KATILIM ORANI : 0.0000000			
TOP. DÜZENLE.GİRMEYEN: 0.00								D.O.PAYI ORANI : 0.1633139			
TOP. DÜZENLEMEYBİREN: 8863.98											
K A D A S T R O								İ M A R			
SNo	Pafta	Ada/Par	Alan	Hisse	Malik/Baba Adı	Kamu	Dop/İTh	Ada/Par	Alan	Hisse	Pay
46		104/21	166.00	1/40	AYNUR SÖZER	-	0.67			348/62971	3.48
				4.15	METİN KIZI	-	3.48				
47		104/21	166.00	1/80	FATMA ÇELGİ	-	0.33			174/62971	1.74
				2.07	BİLAL KIZI	-	1.74				
48		104/22	636.00	1/4	SEVAL ÖZCAN	-	25.96			1373/62971	13.73
				159.00	MEHMET KIZI	-	133.04				
113		104/22	636.00	1/4	NEVAL YAMAN	-	25.97			1372/62971	13.72
				159.00	MEHMET KIZI	-	133.03				
114		104/22	636.00	1/4	NURHAL UYTUN	-	25.97			1373/62971	13.73
				159.00	MEHMET KIZI	-	133.03				
115		104/22	636.00	1/4	İSMAİL UMUR	-	25.97			1373/62971	13.73
				159.00	MEHMET OĞLU	-	133.03				
18	3926-C-C	104/11	490.00	24/96	FİKRİ DUYMAZ	-	20.01	1271/2	409.98	10250/40998	102.50
				122.51	ALİ OĞLU	-	102.50				
19		104/11	490.00	24/96	FAHRİ DUYMAZ	-	20.01			10249/40998	102.49
				122.50	ALİ OĞLU	-	102.49				
20		104/11	490.00	6/96	SEBİHA DUYMAZ	-	5.01			2561/40998	25.61
				30.62	HASAN KIZI	-	25.61				
21		104/11	490.00	9/96	ÖZER DUYMAZ	-	7.51			3843/40998	38.43
				45.94	KAMURAN OĞLU	-	38.43				
22		104/11	490.00	9/96	ÖZLEM DUYMAZ	-	7.50			3844/40998	38.44
				45.94	KAMURAN KIZI	-	38.44				
23		104/11	490.00	8/96	SEBİHA DUYMAZ	-	6.66			3417/40998	34.17
				40.83	HASAN KIZI	-	34.17				
24		104/11	490.00	8/96	ÖZER DUYMAZ	-	6.66			3417/40998	34.17
				40.83	KAMURAN OĞLU	-	34.17				
25		104/11	490.00	8/96	ÖZLEM DUYMAZ	-	6.66			3417/40998	34.17
				40.83	KAMURAN KIZI	-	34.17				
26	3926-C-C	104/12	428.00	TAM	MEHMET KIZILIŞIK	-	69.90	1271/3	688.59	35810/68859	358.10
				428.00	İSMAIL OĞLU	-	358.10				
27		104/13	395.00	1/4	İBRAHİM ÇETİN	-	16.12			8263/68859	82.63
				98.75	HASAN OĞLU	-	82.63				
28		104/13	395.00	1/4	AHMET ÇETİN	-	16.13			8262/68859	82.62
				98.75	HASAN OĞLU	-	82.62				
29		104/13	395.00	1/2	HÜSEYİN AVNİ DİNÇERLER	-	32.26			16524/68859	165.24
				197.50	HÜSEYİN OĞLU	-	165.24				
92	3926 C-C	104/33	214.00	TAM	NAZIM TÜRKYILMAZ	-	-	1271/4	214.00	TAM	214.00
				214.00	MEHMET ALİ OĞLU	-	214.00				
78	3926 C-C	104/30	221.00	24/312	AHMET TAN	-	-	1271/5	221.00	1700/22100	17.00
				17.00	RAİMESKEİ OĞLU	-	17.00				
79		104/30	221.00	24/312	AŞKIN DEMİRCİGİL	-	-			1700/22100	17.00
				17.00	AHMET OĞLU	-	17.00				
80		104/30	221.00	24/312	SADEGÜL BAYAT	-	-			1700/22100	17.00
				17.00	İSMAİL KIZI	-	17.00				
81		104/30	221.00	24/312	RECEP SAVCI	-	-			1700/22100	17.00
				17.00	ABDULKADİR OĞLU	-	17.00				

ŞULE KARA
Harita Mühendisi
Torbalı Belediyesi
İmar ve Şehircilik Müdürlüğü

Çiğdem GÜLTEKİN
Torbalı Belediyesi
İmar ve Şehircilik Müdürü

UGUR HARİTA Ertuğrul Mh. Mithatpaşa Cd.
40100. MÜŞ. İNŞ. TİC. No: 63 Kat: 1/2 Torbalı-İZMİR
ve SAN. LTD. ŞTİ. Tel: 0312 856 25 25
mail: info@ugurharitamuhendislik.com
web: www.ugurharitamuhendislik.com
MERSİS NO: 0886002244600011
Torbalı V.D.: 886 002 2446

TOPLAMALAN : 8665.81 TOPLAMPAY : 8665.81 TOPLAMKAMULAŞTIRMA : 0.00 TOP. DÜZENLE.GİRMEYEN: 0.00 TOP. DÜZENLEMEYBİREN: 8863.98			TESCİLE ESAS DAĞITIM CETVELİ (İMAR PARSELİNESİRALI)					SAYFANO:4 TOPLAMADA ALANI : 7340.99 O.KATILIM ORANI : 0.0000000 D.O.PAYI ORANI : 0.1633139			
K A D A S T R O							İ M A R				
SNo	Pafta	Ada/Par	Alan	Hisse	Malik/Baba Adı	Kamu	Dop/İTh	Ada/Par	Alan	Hisse	Pay
82		104/30	221.00	24/312	MUHAMMET HANİFİ ÇAKMAKÇI	-	-			1700/22100	17.00
83		104/30	221.00	17.00	ABDULMUTTALİP OĞLU	-	17.00			1700/22100	17.00
84		104/30	221.00	24/312	ERDİNÇ KONUR	-	-			1700/22100	17.00
85		104/30	221.00	17.00	MUSTAFA OĞLU	-	17.00			1700/22100	17.00
86		104/30	221.00	24/312	MEHMET ALİ ERDOĞAN	-	-			1700/22100	17.00
87		104/30	221.00	17.00	FAİK OĞLU	-	17.00			1700/22100	17.00
88		104/30	221.00	24/312	GÜLAY GÖKBULUT	-	-			1700/22100	17.00
89		104/30	221.00	17.00	ALİ KIZI	-	17.00			1700/22100	17.00
90		104/30	221.00	24/312	AYFER KAYA	-	-			1700/22100	17.00
91		104/30	221.00	17.00	SELAHATTİN KIZI	-	17.00			1700/22100	17.00
92		104/30	221.00	24/312	İSMAİL YOLDAŞ	-	-			1700/22100	17.00
93		104/30	221.00	17.00	İBRAHİM OĞLU	-	17.00			1700/22100	17.00
94		104/30	221.00	36/312	SADIK GÜNDÜZER	-	-			2550/22100	25.50
95		104/30	221.00	25.50	ALİ OĞLU	-	25.50			992/22100	9.92
96		104/30	221.00	14/312	HALİME YILMAZ	-	-			1558/22100	15.58
97		104/30	221.00	9.92	SEYDO KIZI	-	9.92				
98		104/30	221.00	22/312	ESMA TOZLU	-	-				
99		104/30	221.00	15.58	HÜSEYİN KIZI	-	15.58				
100	3926 C-C	104/32	357.00	TAM 357.00	RAMAZAN AYAYDIN VELİ OĞLU	-	58.30 298.70	1271/6	298.70	TAM	298.70
101	3926 C-C	104/42	797.76	1/26	SABRİ KAPLAN	-	5.16	1271/7	816.53	2642/81653	26.42
102		104/42	797.76	30.68	FİKRET OĞLU	-	26.42			2642/81653	26.42
103		104/42	797.76	1/26	BİRKAN BALCI	-	5.16			2642/81653	26.42
104		104/42	797.76	30.68	HASAN KIZI	-	26.42			2642/81653	26.42
105		104/42	797.76	1/26	MEHMET GÜRSEL	-	5.16			2642/81653	26.42
106		104/42	797.76	30.68	ALİ OSMAN OĞLU	-	26.42			2642/81653	26.42
107		104/42	797.76	1/26	HASAN BALCI	-	5.16			2642/81653	26.42
108		104/42	797.76	30.68	TAHSİN OĞLU	-	26.42			2641/81653	26.41
109		104/42	797.76	1/26	MEHMET GÜRSEL	-	5.16			2641/81653	26.41
110		104/42	797.76	30.68	ALİ OSMAN OĞLU	-	26.41			2641/81653	26.41
111		104/42	797.76	1/26	ERTAN LİMBOZ	-	5.16			2641/81653	26.41
112		104/42	797.76	30.68	MUSTAFA OĞLU	-	26.41			2641/81653	26.41
113		104/42	797.76	1/26	MAKBULE KULUALP	-	5.16			2641/81653	26.41
114		104/42	797.76	30.68	HÜSEYİN KIZI	-	26.41			1321/81653	13.21
115		104/42	797.76	1/52	SİNAN ŞAHİN	-	2.58			2641/81653	26.41
116		104/42	797.76	15.34	FAYIK OĞLU	-	13.21			7925/81653	79.25
117		104/42	797.76	1/26	ELİF SÜSİM	-	5.16			7925/81653	79.25
118		104/42	797.76	30.68	İRFAN KIZI	-	26.41			7925/81653	79.25
119		104/42	797.76	3/26	NAZLI AYVALI	-	15.47			7926/81653	79.26
120		104/42	797.76	92.05	İDRİS KIZI	-	79.25				
121		104/42	797.76	3/26	ELİF FUNDA AKKAŞ	-	15.47				
122		104/42	797.76	92.05	TAHİR KIZI	-	79.25				
123		104/42	797.76	3/26	MAHMUT YİĞİT	-	15.47				
124		104/42	797.76	92.05	MUSTAFA HAKAN OĞLU	-	79.25				
125		104/42	797.76	3/26	SEVİM ÇADIR	-	15.46				
126		104/42	797.76	92.05	YILDIRIM KIZI	-	79.26				
127		104/42	797.76	2/26	MEHMET GÜRSEL	-	10.31				
128		104/42	797.76	61.37	ALİ OSMAN OĞLU	-	52.84				

TOPLAMALAN : 8665.81 TOPLAMPAY : 8665.81 TOPLAMKAMULAŞTIRMA : 0.00 TOP. DÜZENLE.GİRMEYEN: 0.00 TOP. DÜZENLEMEYİREN: 8863.98			T E S C İ L E E S A S D A Ğ İ T İ M C E T V E L İ (İ M A R P A R S E L İ N E S İ R A L I)					SAYFANO:5 TOPLAMADA ALANI : 7340.99 O.KATILIM ORANI : 0.0000000 D.O.PAYI ORANI : 0.1633139				
K A D A S T R O								İ M A R				
SNo	Pafta	Ada/Par	Alan	Hisse	Malik/Baba Adı	Kamu	Dop/İTh	Ada/Par	Alan	Hisse	Pay	
107		104/42	797.76	2/26	ERKAN BALCI	-	10.31			5284/81653	52.84	
				61.37	HASAN OĞLU		52.84					
108		104/42	797.76	1/26	ERKAN BALCI	-	5.15			2642/81653	26.42	
				30.68	HASAN OĞLU		26.42					
112		104/42	797.76	1/52	NURCAN ŞAHİN	-	2.58			1321/81653	13.21	
				15.34	MUSA KIZI		13.21					
64		104/43	0.39	TAM	TORBALI BELEDİYESİ	-	0.06			33/81653	0.33	
				0.39			0.33					
109		104/44	172.72	TAM	TORBALI BELEDİYESİ	-	28.21			6916/81653	69.16	
				172.72			144.51					
110		104/45	40.30	TAM	TORBALI BELEDİYESİ	-	6.58			3372/81653	33.72	
				40.30			33.72					
111		104/46	31.64	TAM	TORBALI BELEDİYESİ	-	5.17			2647/81653	26.47	
				31.64			26.47					
65		104/18	447.00	1/12	GÜLÜFER ACABAY	-	6.08	1271/8	449.35	3117/44935	31.17	
				37.25	MEHMET EMİN KIZI		31.17					
67		104/18	447.00	1/12	ŞEHİRİ GEÇER	-	6.08			3117/44935	31.17	
				37.25	HABİP KIZI		31.17					
68		104/18	447.00	1/12	ABDULLAH ÖZCAN	-	6.08			3117/44935	31.17	
				37.25	AHMET OĞLU		31.17					
69		104/18	447.00	1/12	DURSUN BAYRAKTAR	-	6.08			3117/44935	31.17	
				37.25	ZEKİ OĞLU		31.17					
70		104/18	447.00	1/12	AYŞE AYDIN	-	6.08			3117/44935	31.17	
				37.25	HAKKI KIZI		31.17					
71		104/18	447.00	1/12	DOĞAN ÖZDİLEK	-	6.08			3117/44935	31.17	
				37.25	ÖMER OĞLU		31.17					
72		104/18	447.00	1/12	SUNAY ALTINAY	-	6.08			3117/44935	31.17	
				37.25	ALİ OĞLU		31.17					
73		104/18	447.00	1/12	AYŞE YILDIRIM	-	6.08			3117/44935	31.17	
				37.25	REMZİ KIZI		31.17					
74		104/18	447.00	1/12	HÜSEYİN YILDIRIM	-	6.09			3116/44935	31.16	
				37.25	REMZİ OĞLU		31.16					
75		104/18	447.00	1/12	ŞEHMUZ ÇAKMAZ	-	6.09			3116/44935	31.16	
				37.25	MUSTAFA OĞLU		31.16					
76		104/18	447.00	1/12	ABDULHALİM KORKMAZ	-	6.09			3116/44935	31.16	
				37.25	MEHMET OĞLU		31.16					
77		104/18	447.00	1/12	HALİL KÖMÜRCÜ	-	6.09			3116/44935	31.16	
				37.25	EBUZEYT OĞLU		31.16					
109		104/44	172.72	TAM	TORBALI BELEDİYESİ	-	28.21			7535/44935	75.35	
				172.72			144.51					

UĞURHARİTA MÜH. MÜŞ. İNŞ. TİC. VE SAN. Nİ For Windows

ŞULE KARA
Harita Mühendisi
Torbalı Belediyesi
İmar ve Şehircilik Müdürlüğü

Çiçek GÜLTEKİN
Torbalı Belediyesi
İmar ve Şehircilik Müdürlüğü

UĞURHARİTA Ertuğrul Mh. Mithatpaşa Co.
MÜH. MÜŞ. İNŞ. LTD. ŞTİ. No:63 Kat:1/2 Torbalı-İZMİR
SAN. LTD. ŞTİ. Tel: 0.232.856 25 25
Mail: info@ugurharitamuhendislik.com
Web: www.ugurharitamuhendislik.com
T.C. MERSİS NO: 0886002244600011
Torbalı V.D.:886 002 2446

İLİ : İZMİR
İLÇESİ : TORBALI
KÖY/MAH. : ERTUĞRUL
BELEDİYESİ: TORBALI
PAFTANO : L18-C-08-D-4-B

T E S C İ L
S A Y F A S I

SAYFANO:1

ADANO 1262

Clt	Syf	ParNo	Alan			Cinsi	Hisse	K A D A S T R O					
			He.	M2	Dm2			KAda	KPar	Cilt	Syf.	Maliki	Babası
		1	0	0548	87		28113/54887 26774/54887	104 104	1 27	7 7	637 663	İBRAHİMAKMAN SEVAL UMUR	HÜSEYİN OĞLU MEHMET KIZI
		2	0	0443	44		18742/44344 10040/44344 15562/44344	104 104 104	24 25 26	7 7 7	660 661 662	SÜNDÜSALKU NERMİN BİYİKLİ MUSTAFA ALKU	MUSTAFA KIZI MUSTAFA KIZI MUSTAFA OĞLU
		3	0	0701	45		11930/70145 11931/70145 11930/70145 11931/70145 5606/70145 5605/70145 11212/70145	104 104 104 104 104 104 104	22 22 22 22 23 23 23	7 7 7 7 7 7 7	658 658 658 658 659 659 659	İSMAİL UMUR NEVAL YAMAN NURHAL UYTUN SEVAL ÖZCAN GÜNGÖR YILMAZ GÜNGÖR YILMAZ GÜNGÖRYILMAZ	MEHMETOĞLU MEHMET KIZI MEHMET KIZI MEHMET KIZI ALİ OĞLU ALİ OĞLU ALİ OĞLU
		4	0	0948	80		12634/94880 41165/94880 41081/94880	104 104 104	10 37 38	7 19 19	646 1823 1824	AYŞE GÜRSER MEHMETALİ DANABAŞ MEHMET SABRİ YEŞİLBAŞ	VEYSEL KIZI İBRAHİM OĞLU HASAN OĞLU
		5	0	0471	06		20750/47106 26356/47106	104 104	3 28	7 7	639 664	OSMANYÜKSEL SİBEL KÜÇÜKBEYDAĞ	YASİN OĞLU AHMET YALÇINKIZI
		6	0	0499	51		4073/49951 8143/49951 11128/49951 2807/49951 527/49951 527/49951 701/49951 1248/49951 1248/49951 1249/49951 527/49951 527/49951 5616/49951 11630/49951	104 104 104 104 104 104 104 104 104 104 104 104 104 104	4 4 5 6 6 6 6 6 6 6 6 6 6 6	7 7 7 7 7 7 7 7 7 7 7 7 7	640 640 641 642 642 642 642 642 642 642 642 642 642 643	HALİDE SERPİL İŞÇEN MUSTAFAKATI VELİ OLGUN ABDULLAH ÇETİNELİ HAKKI OĞUZ ÇETİNELİ HALİDE SERPİL İŞÇAN HATİCE ÇETİNELİ MÜZEYYEN AYDINLAR REMZİYE YELMEN SENİYE LAÇİN UFUK ÇETİNELİ UĞUR ÇETİNELİ ZEMİNE ÇETİNELİ ÜMIT COLAY	İSMAİL HAKKI KIZI REMZİ OĞLU MAHMUTOĞLU MUSTAFAOĞLU İSMAİL HAKKI OĞLU İSMAİL HAKKI KIZI OSMAN KIZI ARIF KIZI ARIF KIZI ARIF KIZI İSMAİL HAKKI OĞLU İSMAİL HAKKI OĞLU ABDULLAH KIZI KADİR KIZI

UĞURHARİTAMÜH. MÜŞ. İNŞ. TİC. VE SAN. Nİ For Windows

ŞULE KARA
Harita Mühendisi
Torbali Belediyesi
İmar ve Şehircilik Müdürlüğü

Çiğdem UĞURHARİTAMÜH. MÜŞ. İNŞ. TİC. VE SAN. Nİ
Torbali Belediyesi
İmar ve Şehircilik Müdürlüğü

UĞURHARİTAMÜH. MÜŞ. İNŞ. TİC. VE SAN. Nİ
Mithatpaşa Cd.
Kat: 63 Kat: 1/9 Torbalı-İZMİR
Tel: 0.232.856 25 25
E-mail: info@ugurharitamuhendislik.com.tr
Web: www.ugurharitamuhendislik.com.tr
T.C. ERSİS NO: 0886002244600011
Torbali V.D.: 886 002 2446

İLİ : İZMİR İLÇESİ : TORBALI KÖY/MAH. : ERTUĞRUL BELEDİYESİ: TORBALI PAFTANO : L18-C-08-D-4-B						T E S C İ L S A Y F A S I						SAYFANO:2	
												ADANO 1271	
Clt	Syf	ParNo	Alan			Cinsi	Hisse	K A D A S T R O					
			He.	M2	Dm2			KAda	KPar	Cilt	Syf.	Maliki	Babası
		1	0	0629	71		18407/62971	104	19	7	655	RECEP SAMANYOLU	HÜSEYİN OĞLU
						1573/62971	104	20	7	656	ATİYE BORLU	LOKMAN KIZI	
						630/62971	104	20	7	656	AYNUR SÖZER	METİN KIZI	
						315/62971	104	20	7	656	FATMA ÇELGİ	BİLAL KIZI	
						630/62971	104	20	7	656	GÜLTEN ÇÖYGÜN	METİN KIZI	
						1574/62971	104	20	7	656	İSMET ÇELGİ	LOKMANOĞLLU	
						6296/62971	104	20	7	656	KADRIYE ÇEVEN	OSMAN KIZI	
						6296/62971	104	20	7	656	MÜDDETMİTAT ÇEVEN	ÜZEYİR OĞLU	
						1574/62971	104	20	7	656	ŞEVKET ÇELGİ	LOKMANOĞLLU	
						6296/62971	104	20	7	656	ŞEVKET ÇELGİ	LOKMAN OĞLU	
						867/62971	104	21	7	657	ATİYE BORLU	LOKMAN KIZI	
						348/62971	104	21	7	657	AYNUR SÖZER	METİN KIZI	
						174/62971	104	21	7	657	FATMA ÇELGİ	BİLAL KIZI	
						348/62971	104	21	7	657	GÜLTEN ÇÖYGÜN	METİN KIZI	
						867/62971	104	21	7	657	İSMET ÇELGİ	LOKMANOĞLU	
						6945/62971	104	21	7	657	MÜDDET MİTHATÇEVEN	ÜZEYİR OĞLU	
						867/62971	104	21	7	657	ŞEVKET ÇELGİ	LOKMAN OĞLU	
						3473/62971	104	21	7	657	ŞEVKET ÇELGİ	LOKMANOĞLU	
						1373/62971	104	22	7	658	İSMAİL UMUR	MEHMET OĞLU	
						1372/62971	104	22	7	658	NEVAL YAMAN	MEHMET KIZI	
						1373/62971	104	22	7	658	NURHAL UYTUN	MEHMETKIZI	
1373/62971	104	22	7	658	SEVAL ÖZCAN	MEHMETKIZI							
		2	0	0409	98		10249/40998	104	11	7	647	FAHRİ DUYMAZ	ALİ OĞLU
						10250/40998	104	11	7	647	FİKRİ DUYMAZ	ALİ OĞLU	
						3417/40998	104	11	7	647	ÖZER DUYMAZ	KAMURAN OĞLU	
						3843/40998	104	11	7	647	ÖZER DUYMAZ	KAMURAN OĞLU	
						3417/40998	104	11	7	647	ÖZLEM DUYMAZ	KAMURAN KIZI	
						3844/40998	104	11	7	647	ÖZLEM DUYMAZ	KAMURAN KIZI	
						3417/40998	104	11	7	647	SEBİHA DUYMAZ	HASAN KIZI	
						2561/40998	104	11	7	647	SEBİHA DUYMAZ	HASAN KIZI	
		3	0	0688	59		35810/68859	104	12	7	648	MEHMET KIZILIŞIK	İSMAİL OĞLU
						8262/68859	104	13	7	649	AHMET ÇETİN	HASAN OĞLU	
						16524/68859	104	13	7	649	HÜSEYİN AVNİ DİNÇERLER	HÜSEYİN OĞLU	
						8263/68859	104	13	7	649	İBRAHİM ÇETİN	HASAN OĞLU	
		4	0	0214	00		TAM	104	33	12	1132	NAZIM TÜRKYILMAZ	MEHMEALİ OĞLU
		5	0	0221	00		1700/22100	104	30	31	3031	AHMET TAN	RAİMESKEİ OĞLU
						1700/22100	104	30	31	3032	AŞKIN DEMİRCİGİL	AHMET OĞLU	
						1700/22100	104	30	31	3039	AYFER KAYA	SELAHATTİN KIZI	
						1700/22100	104	30	31	3036	ERDİNÇ KONUR	MUSTAFA OĞLU	
						1558/22100	104	30	31	3043	ESMA TOZLU	HÜSEYİN KIZI	
						1700/22100	104	30	31	3038	GÜLAY GÖKBULUT	ALİ KIZI	
						992/22100	104	30	31	3042	HALİME YILMAZ	SEYDO KIZI	
						1700/22100	104	30	31	3040	İSMAİL YOLDAŞ	İBRAHİM OĞLU	
						1700/22100	104	30	31	3037	MEHMET ALİ ERDOĞAN	FAİK OĞLU	
						1700/22100	104	30	31	3035	MUHAMMET HANİFİ ÇAKMAKÇI	ABDULMUTTALİPOĞLU	
						1700/22100	104	30	31	3034	RECEP SAVCI	ABDULKADİR OĞLU	
						1700/22100	104	30	31	3033	SADEGÜL BAYAT	İSMAİL KIZI	
						2550/22100	104	30	31	3041	SADIK GÜNDÜZER	ALİ OĞLU	
								6	0	0298	70		TAM
		7	0	0816	53		2642/81653	104	42	76	9242	BİRKAN BALCI	HASAN KIZI
						7925/81653	104	42	76	7485	ELİF FUNDA AKKAŞ	TAHİR KIZI	
						2641/81653	104	42	76	7483	ELİF SÜSİM	İRFAN KIZI	
						2642/81653	104	42	76	7480	ERKAN BALCI	HASAN OĞLU	
						5284/81653	104	42	76	7489	ERKAN BALCI	HASAN OĞLU	
						2641/81653	104	42	76	7480	ERTAN LİMBOZ	MUSTAFA OĞLU	
						2642/81653	104	42	76	7492	HASAN BALCI	TAHSİN OĞLU	
						7925/81653	104	42	76	7486	MAHMUT YİĞİT	MUSTAFA HAKAN OĞLU	
						2641/81653	104	42	76	7481	MAKBULE KULUALP	HÜSEYİN KIZI	
						2641/81653	104	42	76	7479	MEHMET GÜRSEL	ALİ OSMAN OĞLU	
						2642/81653	104	42	76	7491	MEHMET GÜRSEL	ALİ OSMAN OĞLU	
						5284/81653	104	42	76	7488	MEHMET GÜRSEL	ALİOSMAN OĞLU	
						7925/81653	104	42	76	7484	NAZLI AYVALI	İDRİS KIZI	
						1321/81653	104	42	76	7485	NURCAN ŞAHİN	MUSA KIZI	
						2642/81653	104	42	76	7477	SABRİ KAPLAN	FİKRET OĞLU	
						7926/81653	104	42	76	7487	SEVİM ÇADIR	YILDIRIM KIZI	
						1321/81653	104	42	76	7482	SİNAN ŞAHİN	FAYIK OĞLU	
						33/81653	104	43	38	3784	TORBALI BELEDİYESİ		

UĞURHARİTAMÜH. MÜŞ. İNŞ. TIC. VE SAN. Nİ For Windows

Süleyman KARA
 Harita Mühendisi
 Torbalı Belediyesi
 İmar ve Şehircilik Müdürlüğü

Çiğdem GÖLTERKİNELBİR
 Torbalı Belediyesi
 İmar ve Şehircilik Müdürü

UĞURHARİTAMÜH. MÜŞ. İNŞ. TIC. VE SAN. LTD. ŞTİ.
 Erzurum Mh. Mithatpaşa Cd.
 No: 2 Kat: 1/2 Torbalı-İZMİR
 Tel: 0232 7856 25 25
 E-mail: info@ugurharitamuhendislik.com
 Web: www.ugurharitamuhendislik.com
 TERCİSİS NO: 0886002244600011
 Torbalı V.D.: 886 002 2446

İLİ : İZMİR
İLÇESİ : TORBALI
KÖY/MAH. : ERTUĞRUL
BELEDİYESİ: TORBALI
PAFTANO : L18-C-08-D-4-B

T E S C İ L
S A Y F A S I

SAYFANO:3

ADANO 1271

Clt	Syf	ParNo	Alan			Cinsi	Hisse	K A D A S T R O					
			He.	M2	Dm2			KAda	KPar	Cilt	Syf.	Maliki	Babası
							6916/81653	104	44	38	3785	TORBALI BELEDİYESİ	
							3372/81653	104	45	38	3786	TORBALI BELEDİYESİ	
							2647/81653	104	46	38	3787	TORBALI BELEDİYESİ	
		8	0	0449	35		3116/44935	104	18	28	2721	ABDULHALİM KORKMAZ	MEHMET OĞLU
							3117/44935	104	18	28	2713	ABDULLAH ÖZCAN	AHMETOĞLU
							3117/44935	104	18	28	2715	AYŞE AYDIN	HAKKI KIZI
							3117/44935	104	18	28	2718	AYŞE YILDIRIM	REMZİ KIZI
							3117/44935	104	18	28	2716	DOĞAN ÖZDİLEK	ÖMER OĞLU
							3117/44935	104	18	28	2714	DURSUN BAYRAKTAR	ZEKİ OĞLU
							3117/44935	104	18	28	2711	GÜLÜFER ACABAY	MEHMETEMİN KIZ
							3116/44935	104	18	28	2722	HALİL KÖMÜRCÜ	EBUZEYT OĞLU
							3116/44935	104	18	28	2719	HÜSEYİN YILDIRIM	REMZİ OĞLU
							3117/44935	104	18	28	2717	SUNAY ALTINAY	ALİ OĞLU
							3116/44935	104	18	28	2720	ŞEHMUZ ÇAKMAZ	MUSTAFAOĞLU
							3117/44935	104	18	28	2712	ŞEHİR GEÇER	HABİP KIZI
							7535/44935	104	44	38	3785	TORBALI BELEDİYESİ	

UĞURHARİTAMÜH. MÜŞ. İNŞ. TİC. VE SAN. Nİ For Windows

ŞULE KARA
Mühendis
Torbali Belediyesi
İmar ve Şehircilik Müdürlüğü

Çiçek GÜLTEKİN ELBİLİ
Torbali Belediyesi
İmar ve Şehircilik Müdürü

UĞURHARİTAMÜH. MÜŞ. İNŞ. TİC. VE SAN. Nİ LTD. ŞTİ.
Torbali V.D.: 886 002 2446
MERSİS NO: 0886002244600011
Tel: 0.232.856 25 25
E-posta: info@ugurharitamuhendislik.com
Web: www.ugurharitamuhendislik.com

DURUM HARİTASI (ITRF-98)

İLİ	:İZMİR
İLÇESİ	:TORBALI
MAH./KÖY	:ERTUĞRUL
ADA/PARSEL NO	:104/1,3,...,7,10,...,13,19,...28 :30,32,33,37,38,42..46
PAFTA NO	:L18-C-08-D-4B



T.C.
İZMİR DÜYÜŞENİR BELEDİYESİ
İMAR UYGULAMA 2. Ş.B. MD.

UYGUNDUR		KADASTRO	
BELEDİYE/ÖZEL İDARE/PROJE İDARESİ		MÜDÜRLÜĞÜ	
DÜZENLEYEN	KONTROL EDEN	ONAYLAYAN	KONTROL EDEN
TARİH: 14.05.2015 ADI SOYADI: Ertuğrul Mh. Mithatpaşa Cd. No:63 Kat:1/2 Torbalı/İZMİR İMZASININ: 02.886 25 25 İMZASININ: www.ugurharita.com.tr İMZASININ: 0886002244600011 İMZASININ: Torbalı V.D.:886 002 2446	Sula KARA Harita Mühendis- Torbalı Belediyesi İmar ve Şehircilik Müdürlüğü	Çiçek GÜLTEKİN ELBİ Torbalı Belediyesi İmar ve Şehircilik Müdürü	

PARSELASYON PLANI (ITRF-98)

İLİ	:İZMİR
İLÇESİ	:TORBALI
MAH./KÖY	:ERTUĞRUL
ADA/PARSEL NO	:104/1,3,...,7,10,...,13,19,...28
	:30,32,33,37,38,42..46
PAFTA NO	:L18-C-08-D-4B

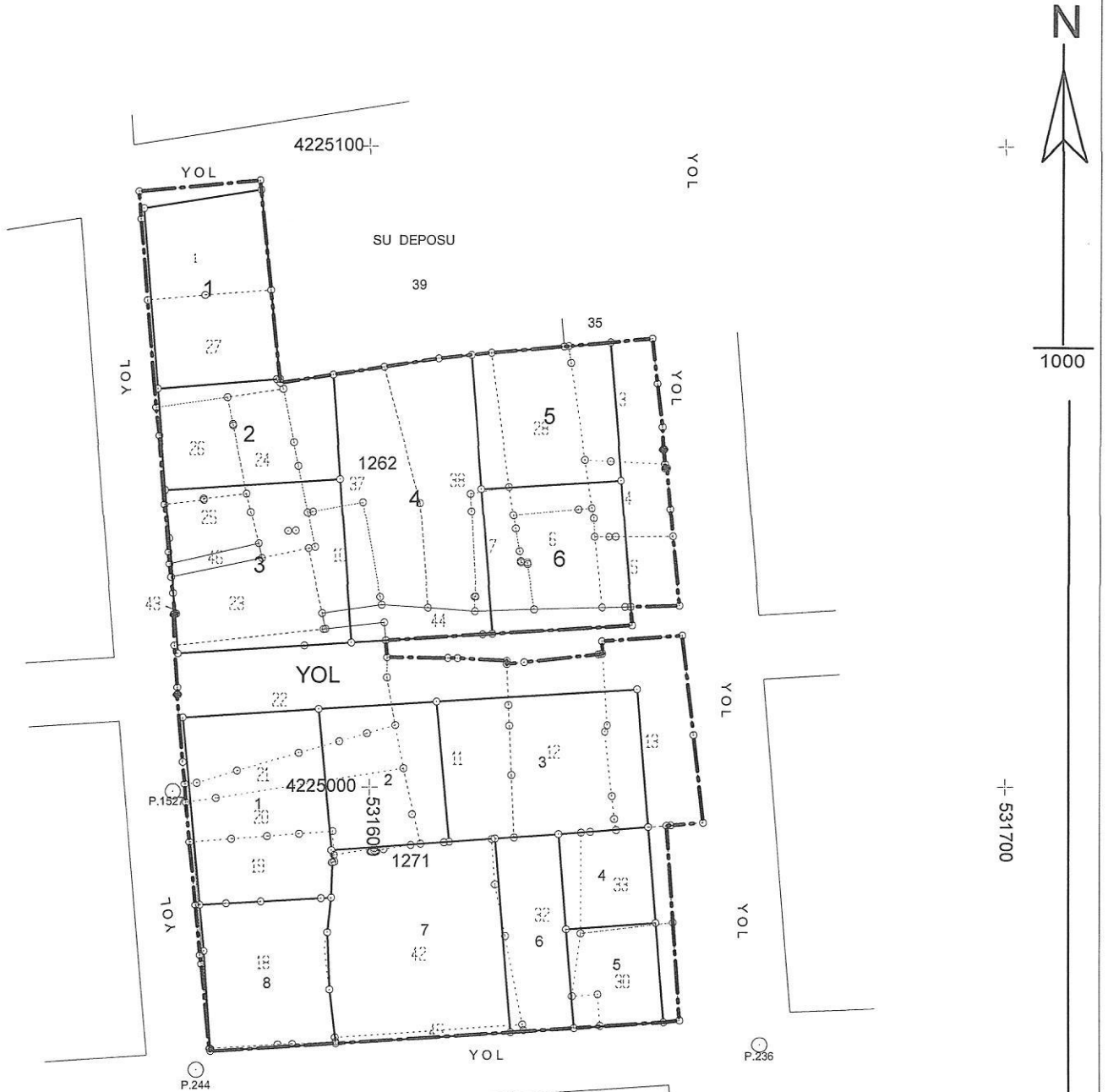

	UYGUNDUR		KADASTRO
	BELEDİYE/ÖZEL İDARE/PROJE İDARESİ		MÜDÜRLÜĞÜ
DÜZENLEYEN	KONTROL EDEN	ONAYLAYAN	KONTROL EDEN
TARİH	ŞULE KARA	Çiçek GÜLTEKİN ELBİR	
ADI SOYADI	Torbalı Belediyesi	Torbalı Belediyesi	
İMZA	İmar ve Şehircilik Müdürlüğü	İmar ve Şehircilik Müdürü	

KİTLE DURUM HARİTASI

İLİ	:İZMİR
İLÇESİ	:TORBALI
MAH./KÖY	:ERTUĞRUL
ADA/PARSEL NO:	104/1,3,...,7,10,...,13,19,...,28
	:30,32,33,37,38,42,...,46
PAFTA NO	:L18-C-08-D-4-B

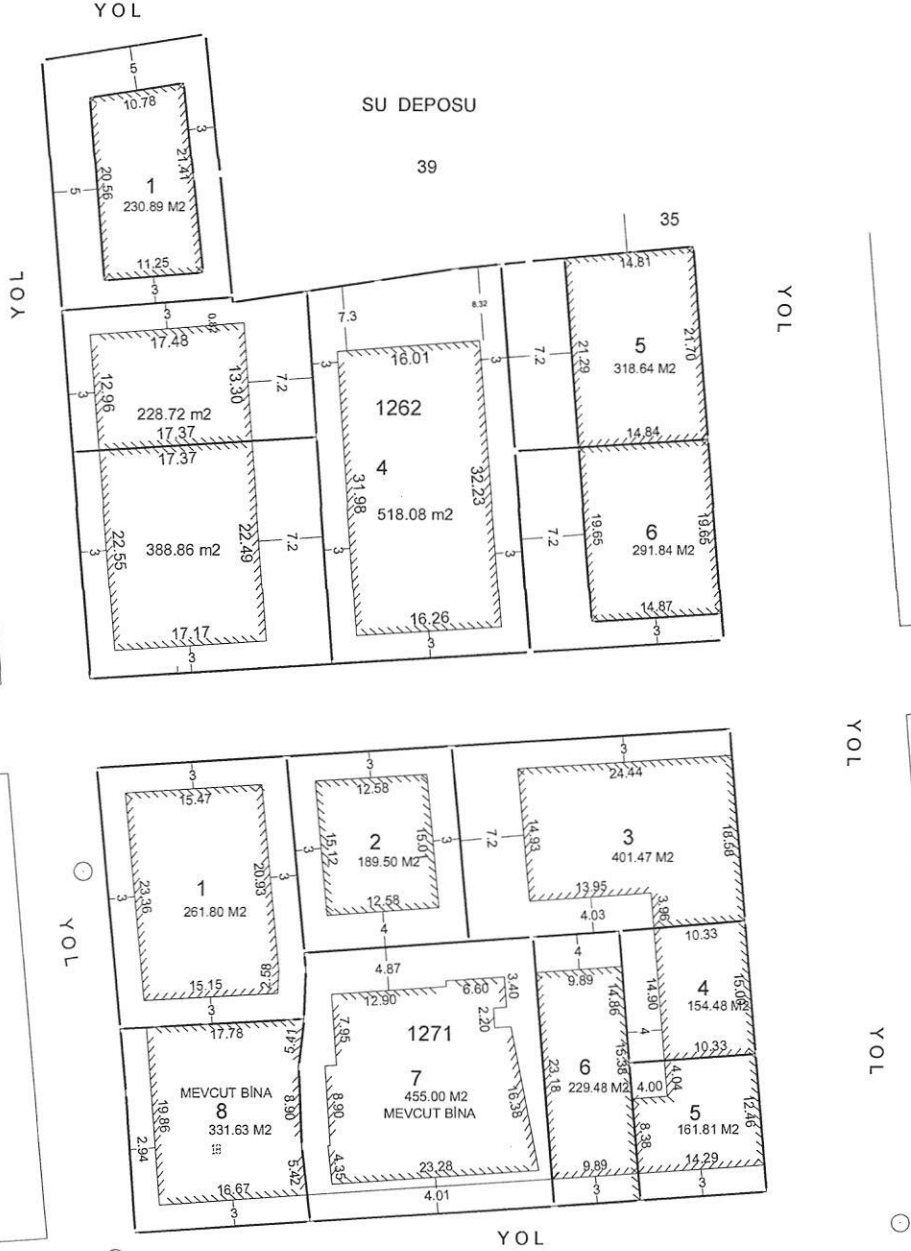

DÜZENLEYEN	UYGUNDUR		KADASTRO MÜDÜRLÜĞÜ
	BELEDİYE/ÖZEL İDARE/PROJE İDARESİ		KONTROL EDEN
TARİH	KONTROL EDEN	ONAYLAYAN	KONTROL EDEN
ADI SOYADI	ŞULE KARA	Onaylayan	
İMZA	Torbalı Belediyesi İmar ve Şehircilik Müdürlüğü	Torbalı Belediyesi İmar ve Şehircilik Müdürü	

1262 ADA ÖLÇÜ KROKİSİ

İLİ	:İZMİR
İLÇESİ	:TORBALI
MAH./KÖY	:ERTUĞRUL
ADA/PARSEL NO	: 1262/1,2,3,4,5,6
PAFTA NO	: L18-C-08-D-4-B

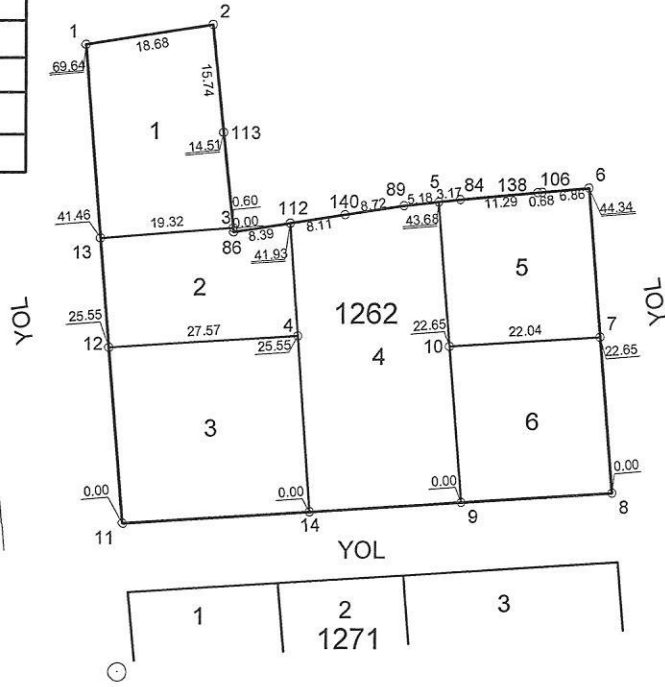

ITRF-96 KOORDİNAT ÖZETİ

NoktaNo	Y	X	NoktaNo	Y	X
84	531619.13	4225067.84	86	531585.89	4225063.13
89	531610.82	4225066.94	106	531631.06	4225068.91
112	531594.19	4225064.40	113	531584.41	4225077.57
138	531630.38	4225068.85	140	531602.20	4225065.63
1262/1	531564.36	4225090.31	1262/2	531582.81	4225093.23
1262/3	531585.83	4225063.73	1262/4	531595.33	4225048.06
1262/5	531615.97	4225067.50	1262/6	531637.89	4225069.52
1262/7	531639.60	4225047.89	1262/8	531641.40	4225025.31
1262/9	531619.36	4225023.95	1262/10	531617.60	4225046.53
1262/11	531569.82	4225020.88	1262/12	531567.82	4225046.35
1262/13	531566.57	4225062.21	1262/14	531597.12	4225022.57

1262 ADA ALAN HESABI

Ada/Parsel	Noktalar	HesapAlan	Düzeltilme	Deng.Alan
1262	11,12,1,2,3,86,140,89,5, 84,138,6,7,8,9,14	3613.13	+0.00	3613.13
1262/1	1,2,113,3,13	548.87	+0.00	548.87
1262/2	13,3,86,112,4,12	443.44	+0.00	443.44
1262/3	12,4,14,11	701.45	+0.00	701.45
1262/4	14,4,112,140,89,5,10,9	948.80	+0.00	948.80
1262/5	5,84,138,106,6,7,10	471.06	+0.00	471.06
1262/6	8,9,10,7	499.51	+0.00	499.51
	TOPLAM	3613.13	+0.00	3613.13
Tapu Alanı	3613.13			
HESAPLANAN	3613.13			
FARK	0.00			
TECVİZ	25.79			

		UYGUNDUR		KADASTRO MÜDÜRLÜĞÜ
DÜZENLEYEN		BELEDİYE/ÖZEL İDARE/PROJE İDARESİ		
		KONTROL EDEN	ONAYLAYAN	KONTROL EDEN
TARİH	Ertuğrul Mh. Mehmetpaşa Cd. No:63 Kat:1/2 Torbalı-İZMİR Tel: 0232.896.2525 E: info@ugurhanfiratimuhendislik.com Web: www.ugurhanfiratimuhendislik.com	SULE KARA Ticari Mühendis Torbalı Belediyesi İmar ve Şehircilik Müdürlüğü	Çiçek GÜLTEKİN ELBİR Torbalı Belediyesi İmar ve Şehircilik Müdürü	
ADI SOYADI				
İMZA	NO: 0886002244600011			

İLİ :İZMİR
İLÇESİ :TORBALI
MAH./KÖY :ERTUĞRUL
ADA/PARSEL NO : 1262/1,3,4,5,6
PAFTA NO : L18-C-08-D-4-B

ITRF-96 KOORDİNAT ÖZETİ

NoktaNo	Y	X	NoktaNo	Y	X
84	531619.13	4225067.84	86	531585.89	4225063.13
89	531610.82	4225066.94	106	531631.06	4225068.91
112	531594.19	4225064.40	113	531584.41	4225077.57
138	531630.38	4225068.85	140	531602.20	4225065.63
1262/1	531564.36	4225090.31	1262/2	531582.81	4225093.23
1262/3	531585.83	4225063.73	1262/4	531595.33	4225048.06
1262/5	531615.97	4225067.50	1262/6	531637.89	4225069.52
1262/7	531639.60	4225047.89	1262/8	531641.40	4225025.31
1262/9	531619.36	4225023.95	1262/10	531617.60	4225046.53
1262/11	531569.82	4225020.88	1262/12	531567.82	4225046.35
1262/13	531566.57	4225062.21	1262/14	531597.12	4225022.57

1262 ADA ALAN HESABI

Ada/Parsel	Noktalar	HesapAlan	Düzeltilme	Deng.Alan
1262	11,12,1,2,3,86,140,89,5, 84,138,6,7,8,9,14	3613.13	+0.00	3613.13
1262/1	1,2,113,3,13	548.87	+0.00	548.87
1262/2	13,3,86,112,4,12	443.44	+0.00	443.44
1262/3	12,4,14,11	701.45	+0.00	701.45
1262/4	14,4,112,140,89,5,10,9	948.80	+0.00	948.80
1262/5	5,84,138,106,6,7,10	471.06	+0.00	471.06
1262/6	8,9,10,7	499.51	+0.00	499.51
	TOPLAM	3613.13	+0.00	3613.13
Tapu Alanı	3613.13			
HESAPLANAN	3613.13			
FARK	0.00			
TECVİZ	25.79			

SULE KARA
Harita Mühendisi
Torbali Belediyesi
İmar ve Şehircilik Müdürlüğü

Çiçek GÜLTEKİN ELBİR
Torbali Belediyesi
İmar ve Şehircilik Müdürü

UGURHANITA
Harita Müh. Mithatpaşa Cd.
14. MÜŞ. İNŞ. TİC. 0232 856 25 25
SAN. LTD. ŞTİ. Torbali-İZMİR
Mail: info@ugurhanitamuhendislik.com
Web: www.ugurhanitamuhendislik.com
T.C. SİRSİS NO: 0886002244600011
Torbali V.D.: 886 002 2446

1271 ADA ÖLÇÜ KROKİSİ

İLİ	:İZMİR
İLÇESİ	:TORBALI
MAH./KÖY	:ERTUĞRUL
ADA/PARSEL NO	: 1271/1,3,4,5,6,7,8
PAFTA NO	: L18-C-08-D-4-B

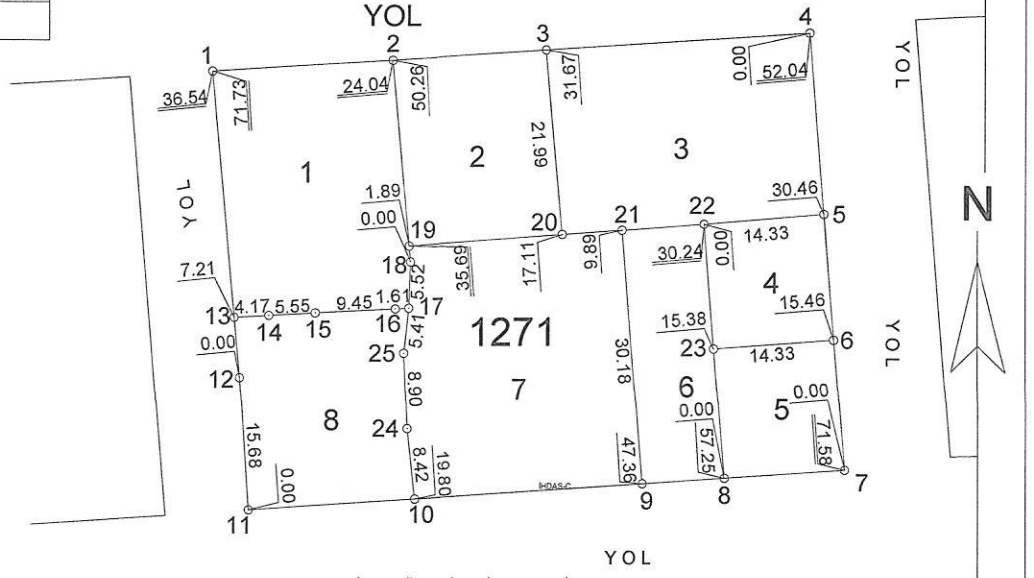

ITRF-98 KOORDİNAT ÖZETİ ÇİZELGESİ

NoktaNo	Y	X	NoktaNo	Y	X
1271/1	531570.59	4225010.91	1271/2	531592.02	4225012.24
1271/3	531610.57	4225013.39	1271/4	531642.19	4225015.34
1271/5	531643.90	4224993.83	1271/6	531645.08	4224978.88
1271/7	531646.31	4224963.47	1271/8	531632.00	4224962.54
1271/9	531622.13	4224961.91	1271/10	531594.63	4224960.14
1271/11	531574.87	4224958.86	1271/12	531573.86	4224974.51
1271/13	531573.22	4224981.70	1271/14	531577.38	4224981.92
1271/15	531582.92	4224982.21	1271/16	531592.36	4224982.70
1271/17	531593.97	4224982.79	1271/18	531594.17	4224988.30
1271/19	531594.00	4224990.18	1271/20	531612.54	4224991.48
1271/21	531619.74	4224991.99	1271/22	531629.61	4224992.69
1271/23	531630.78	4224977.87	1271/24	531593.70	4224968.49
1271/25	531593.37	4224977.41			

1271 ADA ALAN HESABI

Ada/Parsel	Noktalar	HesapAlan	Düzeltilme	Deng.Alan
1271	5,6,7,8,9,10,11,12,13,1,2,3,4	3727.86	+0.00	3727.86
1271/1	19,18,17,16,15,14,13,1,2	629.71	+0.00	629.71
1271/2	20,19,2,3	409.98	+0.00	409.98
1271/3	5,22,21,20,3,4	688.59	+0.00	688.59
1271/4	6,23,22,5	214.00	+0.00	214.00
1271/5	7,8,23,6	221.00	+0.00	221.00
1271/6	23,8,9,21,22	298.70	+0.00	298.70
1271/7	9,10,24,25,17,18,19,20,21	816.53	+0.00	816.53
1271/8	25,24,10,11,12,13,14,15,16,17	449.35	+0.00	449.35
	TOPLAM	3727.86	+0.00	3727.86
Tapu Alanı		3727.86		
HESAPLANAN FARK		0.00		
TECVİZ		26.22		

UYGUNDUR		KADASTRO MÜDÜRLÜĞÜ	
BELEDİYE/ÖZEL İDARE/PROJE İDARESİ		KONTROL EDEN	
DÜZENLEYEN	KONTROL EDEN	ONAYLAYAN	KONTROL EDEN
TARİH	Erkinim İnşaat ve Yatırım A.Ş.	Çiçek GÜLTEKİN ELBİR	
ADI SOYADI	Harita Mühendisi	Torbalı Belediyesi	
İMZA	İmar ve Şehircilik Müdürlüğü	İmar ve Şehircilik Müdürü	

İLİ : İZMİR
İLÇESİ : TORBALI
MAHALLESİ : ERTUĞRUL
ADA NO : 1271
PAFTANO : L18-C-08-D-4-B

ITRF-98 KOORDİNAT ÖZETİ ÇİZELGESİ

NoktaNo	Y	X	NoktaNo	Y	X
1271/1	531570.59	4225010.91	1271/2	531592.02	4225012.24
1271/3	531610.57	4225013.39	1271/4	531642.19	4225015.34
1271/5	531643.90	4224993.83	1271/6	531645.08	4224978.88
1271/7	531646.31	4224963.47	1271/8	531632.00	4224962.54
1271/9	531622.13	4224961.91	1271/10	531594.63	4224960.14
1271/11	531574.87	4224958.86	1271/12	531573.86	4224974.51
1271/13	531573.22	4224981.70	1271/14	531577.38	4224981.92
1271/15	531582.92	4224982.21	1271/16	531592.36	4224982.70
1271/17	531593.97	4224982.79	1271/18	531594.17	4224988.30
1271/19	531594.00	4224990.18	1271/20	531612.54	4224991.48
1271/21	531619.74	4224991.99	1271/22	531629.61	4224992.69
1271/23	531630.78	4224977.87	1271/24	531593.70	4224968.49
1271/25	531593.37	4224977.41			

1271 ADA ALAN HESABI

Ada/Parsel	Noktalar	HesapAlan	Düzeltilme	Deng.Alan
1271	5,6,7,8,9,10,11,12,13,1,2,3,4	3727.86	+0.00	3727.86
1271/1	19,18,17,16,15,14,13,1,2	629.71	+0.00	629.71
1271/2	20,19,2,3	409.98	+0.00	409.98
1271/3	5,22,21,20,3,4	688.59	+0.00	688.59
1271/4	6,23,22,5	214.00	+0.00	214.00
1271/5	7,8,23,6	221.00	+0.00	221.00
1271/6	23,8,9,21,22	298.70	+0.00	298.70
1271/7	9,10,24,25,17,18,19,20,21	816.53	+0.00	816.53
1271/8	25,24,10,11,12,13,14,15,16,17	449.35	+0.00	449.35
	TOPLAM	3727.86	+0.00	3727.86
Tapu Alanı	3727.86			
HESAPLANAN	3727.86			
FARK	0.00			
TECVİZ	26.22			

Şule KARA
Harita Mühendisi
Torbalı Belediyesi
İmar ve Şehircilik Müdürlüğü

Çiçek GÜLTEKİN ELBİR
Torbalı Belediyesi
İmar ve Şehircilik Müdürü

UGUR HARİTA
MÜH. MÜŞ. İNŞ. TİC. LTD. ŞTİ.
SAN. LTD. ŞTİ.
Ertuğrul Mah. Mithatpaşa Cd.
No: 63 Kat: 1/2 Torbalı-İZMİR
Tel: 0.232.856 25 25
Mail: info@ugurharitamuhendislik.com
Web: www.ugurharitamuhendislik.com
MERSİS NO: 0886002244600011
Torbalı V.D.: 886 002 2446

KADASTRAL PAFTA DURUMU (ED50)

İLİ	: İZMİR
İLÇESİ	: TORBALI
MAH./KÖY	: ERTUĞRUL
ADA/PARSEL NO	: 104/1,3,...,7,10,...,13,19,...28 : 30,32,33,37,38,42,43,44,45,46
PAFTA NO	: 3923-C-C,3923-D-D



	DÜZENLEYEN	UYGUNDUR BELEDİYE/ÖZEL İDARE/PROJE İDARESİ		KADASTRO MÜDÜRLÜĞÜ
		KONTROL EDEN	ONAYLAYAN	KONTROL EDEN
TARİH	Ertuğrul Mah. Muhtatıpaşa Cd. No: 5 Kat: 1/1 Torbalı-İZMİR Tic. Sic. No: 232 896 25 75 info@ugurbarkatmuhendislik.com	ŞULE KARA Harita Mühendisi Torbalı Belediyesi İmar ve Şehircilik Müdürlüğü	Çiçek GÜLTEKİN EDBİR Torbalı Belediyesi İmar ve Şehircilik Müdürü	
ADİ SOYADI				
İMZA				

ERSİS NO: 0886002244600011
Torbalı V.D.: 385 002 2446

KADASTRAL ÖLÇÜ KROKİSİ ITRF-98

İLİ	:İZMİR
İLÇESİ	:TORBALI
MAH./KÖY	:ERTUĞRUL
ADA/PARSEL NO :	104/1,3,...,7,10,...,13,19,...28 :30,32,33,37,38,42,...46
PAFTA NO	:L18-C08-D-4-B

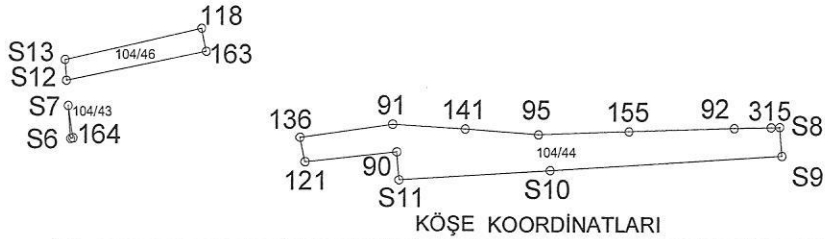

NoktaNo	Y	X	NoktaNo	Y	X
18/4	531587.86	4224960.04	18/5	531585.55	4224959.97
30/2	531636.15	4224962.89	42/4	531624.00	4224963.08
42/5	531594.52	4224961.11	42/22	531594.60	4224960.40
42/25	531624.16	4224962.23	90	531602.32	4225025.71
91	531601.90	4225028.47	92	531636.52	4225028.09
95	531616.62	4225027.44	118	531582.54	4225038.04
121	531593.09	4225024.70	136	531592.57	4225027.14
141	531609.21	4225028.01	155	531625.82	4225027.77
163	531583.04	4225035.74	164	531569.58	4225027.06
315	531640.30	4225028.18	S1	531646.30	4224963.57
S2	531646.31	4224963.47	S3	531622.85	4224961.95
S4	531574.87	4224958.86	S5	531574.84	4224959.32
S6	531569.34	4225027.00	S7	531569.08	4225030.29
S8	531641.17	4225028.20	S9	531641.40	4225025.31
S10	531617.82	4225023.85	S11	531602.56	4225022.91
S12	531568.88	4225032.80	S13	531568.72	4225034.88

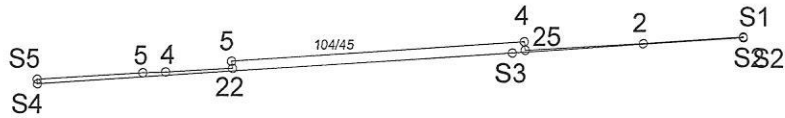

ALAN HESABI

Ada/Parsel	Noktalar	HesapAlan	Düzeltilme	Deng.Alan
104/43	164,S6,S7	0.39	+0.00	0.39
104/44	141,95,155,92,315,S8,S9, S10,S11,90,121,136,91	172.72	+0.00	172.72
104/45	S2,S3,S4,S5,18/5,18/4, 42/22,42/5,42/4,42/25, 30/2,S1	40.30	+0.00	40.30
104/46	163,S12,S13,118	31.64	+0.00	31.64
	TOPLAM	245.05	+0.00	245.05
Tapu Alanı	245.05			
HESAPLANAN	245.05			
FARK	0.00			
TECVİZ	9.24			

		UYGUNDUR		KADASTRO MÜDÜRLÜĞÜ
		BELEDİYE/ÖZEL İDARE/PROJE İDARESİ		
DÜZENLEYEN		KONTROL EDEN	ONAYLAYAN	KONTROL EDEN
TARİH	Estim. Mh. Mithatpaşa Cd. No:63 Kat:1/2 Torbalı-İZMİR Tic. Sic. No: 252.896.25.25			
ADI SOYADI	Şule KARA Harita Mühendislik.com www.uzunharita.com Tic. Sic. No: 0886002244600011 Torbalı V.D.:886 002 2446	ŞULE KARA Harita Mühendisi Torbalı Belediyesi İmar ve Şehircilik Müdürlüğü	Çiçek GÜLTEKİN Torbalı Belediyesi İmar ve Şehircilik Müdürü	
İMZA				

İLİ : İZMİR
İLÇESİ : TORBALI
MAHALLESİ : ERTUĞRUL
ADA NO : 104
PAFTA NO : L18-C-08-D-4-B

İHDAS KÖŞEKOORDİNATLARI

NoktaNo	Y	X	NoktaNo	Y	X
18/4	531587.86	4224960.04	18/5	531585.55	4224959.97
30/2	531636.15	4224962.89	42/4	531624.00	4224963.08
42/5	531594.52	4224961.11	42/22	531594.60	4224960.40
42/25	531624.16	4224962.23	90	531602.32	4225025.71
91	531601.90	4225028.47	92	531636.52	4225028.09
95	531616.62	4225027.44	118	531582.54	4225038.04
121	531593.09	4225024.70	136	531592.57	4225027.14
141	531609.21	4225028.01	155	531625.82	4225027.77
163	531583.04	4225035.74	164	531569.58	4225027.06
315	531640.30	4225028.18	S1	531646.30	4224963.57
S2	531646.31	4224963.47	S3	531622.85	4224961.95
S4	531574.87	4224958.86	S5	531574.84	4224959.32
S6	531569.34	4225027.00	S7	531569.08	4225030.29
S8	531641.17	4225028.20	S9	531641.40	4225025.31
S10	531617.82	4225023.85	S11	531602.56	4225022.91
S12	531568.88	4225032.80	S13	531568.72	4225034.88

İHDAS ALAN HESABI

Ada/Parsel	Noktalar	HesapAlan	Düzeltilme	Deng.Alan
İHDAS-104/43	164,S6,S7	0.39	+0.00	0.39
İHDAS-104/44	141,95,155,92,315,S8,S9, S10,S11,90,121,136,91	172.72	+0.00	172.72
İHDAS-104/45	S2,S3,S4,S5,18/5,18/4, 42/22,42/5,42/4,42/25, 30/2,S1	40.30	+0.00	40.30
İHDAS-104/46	163,S12,S13,118	31.64	+0.00	31.64
	TOPLAM	245.05	+0.00	245.05
Tapu Alanı	245.05			
HESAPLANAN	245.05			
FARK	0.00			
TECVİZ	9.24			

ŞULE KARA
Harita Mühendisi
Torbali Belediyesi
İmar ve Şehircilik Müdürlüğü

Çiçek GÜLTEKİN ELBİR
Torbali Belediyesi
İmar ve Şehircilik Müdürü

UĞUR HARİTA
UĞUR HARİTA
MÜH. MÜS. İNŞ. TİC.
SAN. LTD. ŞTİ.
Ertuğrul Mh. Mithatpaşa Cd.
No:52 Kat:1/2 Torbalı-İZMİR
Tel: 0 232 856 25 25
info@ugurharitamuhendislik.com
www.ugurharitamuhendislik.com
MERSİS NO: 0886002244600011
Torbali V.D.: 886 002 2446

İLİ : İZMİR
İLÇESİ : TORBALI
ADA NO : 104
PARSEL NO : 1,3,...7,10,...13,19,..28,30,32,33,37,42,...,46
PAFTA NO : 3923-C-C,3923-D-D

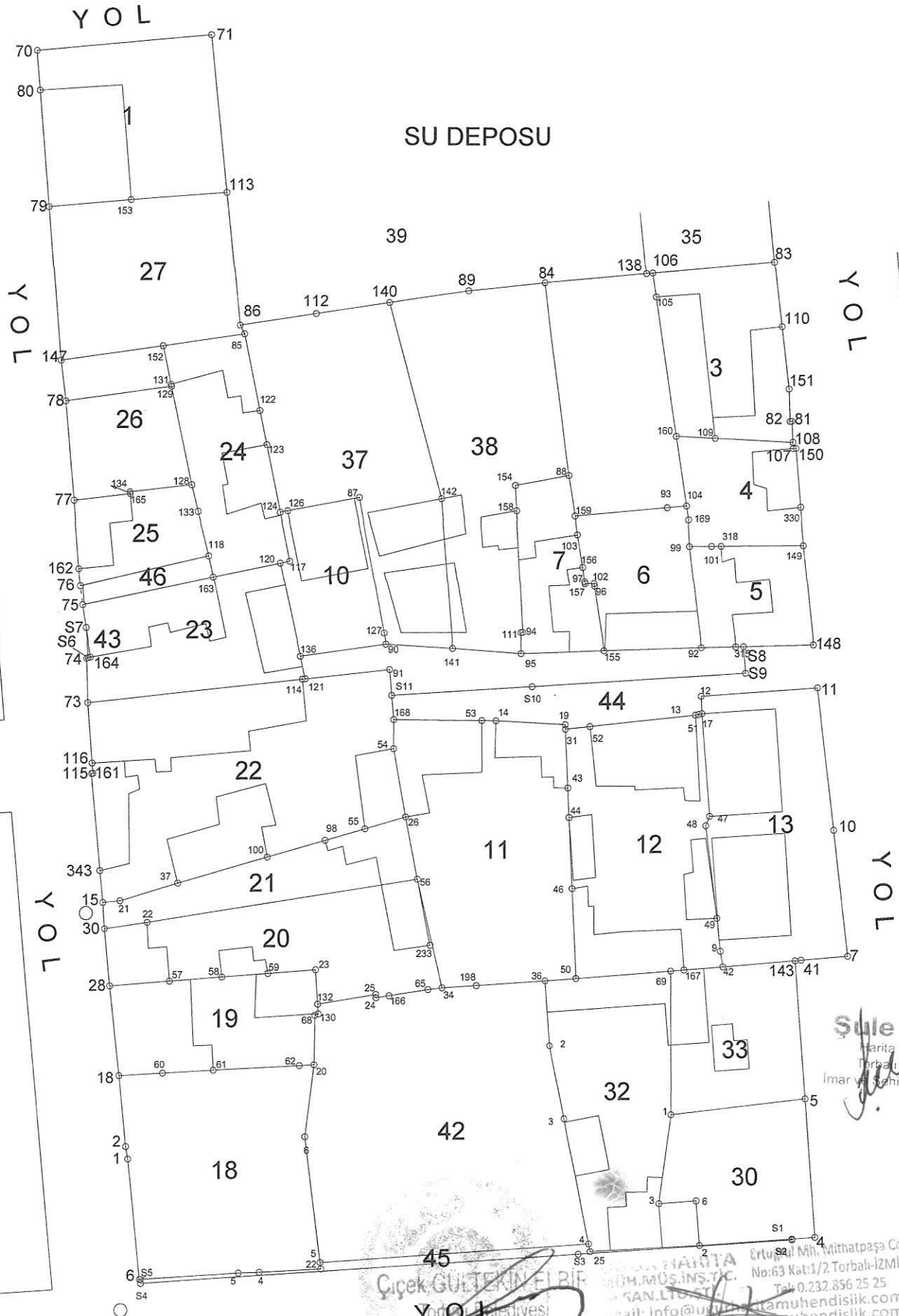

Şule KARA
Harita Mühendisi
Torbalı Belediyesi
mar ve Şehircilik Müdürlüğü

Çiçek GÜLTEKİN ELBİ
YOLU
Ticaret İlçesi
İmar ve Şehircilik Müdürü

5 2 3 4

ERSTE BANKA
G.M.B.H. MÜS.INS.TC.
S.A.N.LTD. STI
E-mail: info@uerstebankamuhendislik.com
Web: www.uerstebankamuhendislik.com
ERSTE BANKA
Törbali V.D.: 886 002 244F

Erste Bank Mh. Mithatpaşa Cd.
No:63 Kat:1/2 Törbali-İZMİR
Tel: 0.232.856.25 25

KADASTRAL KÖŞE KOORDİNATLARI ITRF-98

İli : İZMİR
İlçesi : TORBALI
Mahallesi : ERTUĞRUL
Ada/Parsel 104 /1,3,...,7,10,...,13,18,19,...,28
30,32,33,37,38,42,...,46

Nokta No	Y	X
7	531,652.51	4,224,994.50
9	531,638.56	4,224,995.08
10	531,651.03	4,225,008.20
11	531,649.27	4,225,023.72
12	531,636.50	4,225,022.81
13	531,635.86	4,225,020.76
14	531,613.88	4,225,020.14
15	531,570.89	4,225,000.49
17	531,636.58	4,225,020.91
18	531,572.58	4,224,981.66
18/1	531,573.50	4,224,972.51
18/2	531,573.28	4,224,973.88
18/4	531,587.86	4,224,960.04
18/5	531,585.55	4,224,959.97
18/6	531,574.72	4,224,959.31
19	531,621.59	4,225,019.74
20	531,593.97	4,224,982.79
21	531,572.77	4,225,000.66
22	531,575.78	4,224,998.30
23	531,594.18	4,224,993.14
24	531,600.77	4,224,990.10
25	531,600.74	4,224,990.46
26	531,604.05	4,225,009.70
28	531,571.63	4,224,991.46
30	531,571.07	4,224,997.63
30/1	531,633.08	4,224,977.23
30/2	531,636.15	4,224,962.89
30/3	531,631.72	4,224,967.48
30/4	531,648.82	4,224,963.74
30/5	531,647.80	4,224,978.93
30/6	531,635.79	4,224,967.78
31	531,621.61	4,225,019.24
34	531,608.00	4,224,991.17
36	531,619.26	4,224,991.91
37	531,579.11	4,225,002.56
41	531,647.43	4,224,994.09
42	531,638.83	4,224,993.38
42/2	531,619.75	4,224,984.84
42/3	531,621.33	4,224,976.82
42/4	531,624.00	4,224,963.08
42/5	531,594.52	4,224,961.11
42/6	531,592.93	4,224,974.88
42/22	531,594.60	4,224,960.40
42/25	531,624.16	4,224,962.23
43	531,621.86	4,225,012.86
44	531,621.99	4,225,009.63
46	531,622.31	4,225,001.90
47	531,637.40	4,225,009.74
48	531,636.97	4,225,008.71
49	531,638.19	4,224,998.65
50	531,622.71	4,224,992.15
51	531,636.19	4,225,020.83

Nokta No	Y	X
52	531,624.29	4,225,019.52
53	531,612.36	4,225,020.16
54	531,602.75	4,225,017.13
55	531,599.59	4,225,008.42
56	531,605.34	4,225,002.95
57	531,578.19	4,224,991.95
58	531,583.90	4,224,992.37
59	531,588.96	4,224,992.74
60	531,577.38	4,224,981.92
61	531,582.92	4,224,982.21
62	531,592.36	4,224,982.70
65	531,606.47	4,224,990.99
68	531,594.08	4,224,988.23
69	531,633.12	4,224,992.93
70	531,563.57	4,225,092.95
71	531,582.66	4,225,094.70
73	531,569.30	4,225,022.12
74	531,569.18	4,225,026.96
75	531,568.70	4,225,032.77
76	531,568.46	4,225,034.82
77	531,567.75	4,225,044.11
78	531,566.84	4,225,054.87
79	531,564.98	4,225,075.99
80	531,563.92	4,225,088.63
81	531,646.39	4,225,052.79
82	531,646.20	4,225,052.77
83	531,644.45	4,225,070.10
84	531,619.13	4,225,067.84
85	531,586.38	4,225,062.18
86	531,585.89	4,225,063.13
87	531,598.96	4,225,044.44
88	531,621.91	4,225,046.86
89	531,610.82	4,225,066.94
90	531,602.32	4,225,025.71
91	531,601.90	4,225,028.47
92	531,636.52	4,225,028.09
93	531,632.72	4,225,043.37
94	531,616.74	4,225,029.75
95	531,616.62	4,225,027.44
96	531,624.74	4,225,034.80
97	531,623.69	4,225,035.28
98	531,595.23	4,225,007.17
99	531,635.20	4,225,039.11
100	531,588.91	4,225,005.36
101	531,637.63	4,225,039.14
102	531,624.70	4,225,035.08
103	531,622.90	4,225,040.40
104	531,634.83	4,225,043.56
105	531,631.45	4,225,066.30
106	531,631.06	4,225,068.91
107	531,646.54	4,225,049.81
108	531,646.51	4,225,050.49

ŞULE KARA
Harita Mühendisi
Torbalı Belediyesi
İmar ve Şehircilik Müdürlüğü

Çiçek GÜLTEKİN ELBİL
Torbalı Belediyesi
İmar ve Şehircilik Müdürü

UĞUR HARİTA Ertuğrul Mh. Mithatpaşa Cd.
İHH.MÜŞ.İNS.TEC. No:1/2 Torbalı-İZMİR
SAN.LTD.ŞTİ. Tel: 0.232.856 25 25
Mail: info@ugurharitamuhendislik.com
Web: www.ugurharitamuhendislik.com
T.C.SİRSİS NO: 0886002244600011
Torbalı V.D.:886 002 2446

KADASTRAL KÖŞE KOORDİNATLARI ITRF-98

İli : İZMİR
İlçesi : TORBALI
Mahallesi : ERTUĞRUL
Ada/Parsel 104 /1,3,...,7,10,...,13,18,19,...,28
30,32,33,37,38,42,...,46

Nokta No	Y	X
109	531,637.97	4,225,050.92
110	531,645.28	4,225,063.09
111	531,616.54	4,225,029.73
112	531,594.19	4,225,064.40
113	531,584.41	4,225,077.57
114	531,592.79	4,225,024.66
115	531,569.68	4,225,014.47
116	531,569.76	4,225,015.59
117	531,591.40	4,225,037.48
118	531,582.54	4,225,038.04
120	531,590.37	4,225,037.27
121	531,593.09	4,225,024.70
122	531,588.07	4,225,053.84
123	531,588.83	4,225,050.14
124	531,590.31	4,225,042.84
126	531,591.14	4,225,042.99
127	531,601.67	4,225,029.69
128	531,580.64	4,225,045.79
129	531,578.42	4,225,056.46
130	531,594.45	4,224,988.38
131	531,578.37	4,225,056.68
132	531,594.39	4,224,989.43
133	531,581.34	4,225,042.92
134	531,573.88	4,225,045.02
136	531,592.57	4,225,027.14
138	531,630.38	4,225,068.85
140	531,602.20	4,225,065.63
141	531,609.21	4,225,028.01
142	531,607.95	4,225,044.32
143	531,646.78	4,224,994.03
147	531,566.31	4,225,059.29
148	531,648.82	4,225,028.39
149	531,647.72	4,225,039.22
150	531,646.85	4,225,049.83
151	531,646.07	4,225,056.30
152	531,577.51	4,225,060.87
153	531,573.97	4,225,076.78
154	531,615.93	4,225,045.77
155	531,625.82	4,225,027.77
156	531,623.49	4,225,036.84
157	531,623.70	4,225,035.07
158	531,616.07	4,225,043.03
159	531,622.58	4,225,042.47
160	531,633.70	4,225,051.13
161	531,569.83	4,225,014.48
162	531,568.31	4,225,036.66
163	531,583.04	4,225,035.74
164	531,569.58	4,225,027.06
165	531,573.91	4,225,044.82
166	531,602.19	4,224,990.33
167	531,634.56	4,224,993.05
168	531,602.78	4,225,020.28

Nokta No	Y	X
169	531,635.07	4,225,042.05
198	531,611.73	4,224,991.39
233	531,606.71	4,224,995.78
315	531,640.30	4,225,028.18
318	531,638.68	4,225,039.15
330	531,647.38	4,225,043.43
343	531,570.58	4,225,003.94
P.236	531,661.42	4,224,959.91
P.244	531,572.61	4,224,955.94
P.1527	531,569.05	4,224,999.34
S1	531,646.30	4,224,963.57
S2	531,646.31	4,224,963.47
S3	531,622.85	4,224,961.95
S4	531,574.87	4,224,958.86
S5	531,574.84	4,224,959.32
S6	531,569.34	4,225,027.00
S7	531,569.08	4,225,030.29
S8	531,641.17	4,225,028.20
S9	531,641.40	4,225,025.31
S10	531,617.82	4,225,023.85
S11	531,602.56	4,225,022.91
S312	531,568.88	4,225,032.80
S313	531,568.72	4,225,034.88

UĞUR HARİTA Ertuğrul Mh. Mithatpaşa Cd.
MÜH.MÜŞ.İNS.TİC. No:63 Kat:1/2 Torbalı-İZMİR
SAN.LİSANSI Tel:0232.856 25 25
E-mail: info@ugurharitamuhendislik.com
Web: www.ugurharitamuhendislik.com
T.C.SİGORTA NO: 0886002244600011
Torbalı V.D.:886 002 2446

ŞULE KARA
Harita Mühendisi
Torbalı Belediyesi
İmar ve Şehircilik Müdürlüğü

Çiçek GÜLTEKİN ELBİR
Torbalı Belediyesi
İmar ve Şehircilik Müdürü